ภาคผนวกที่ 1 สำเนาหนังสือเห็นชอบ EIA และตาราง ป้องกันและตารางติดตามผลกระทบสิ่งแวดล้อม

เอกสารสำคัญ
โปรดอย่าทำสูญหาย

ใบรับรอง
อาคารชุดอยู่อาศัย
สระว่ายน้ำ-จอดรถยนต์

ต้นฉบับ
แบบ อ.6
12465/3911

ใบรับรองการก่อสร้างอาคาร ดัดแปลงอาคาร หรือเคลื่อนย้ายอาคาร

เลขที่ ขวน. 25/2558(อ.6)

ใบรับรองฉบับนี้แสดงว่า บริษัท ลัคกี้ ลิฟวิ่ง พร็อพเพอร์ตี้ส์ จำกัด โดยนางสาวสุขมิตร พิชิตสิงห์ เจ้าของอาคาร/ผู้ครอบครองอาคาร อยู่บ้านเลขที่ 75/13 อาคารโอเชี่ยนทาวเวอร์ 2 ชั้น 15 ตรอก/ซอย สุขุมวิท 19(วัฒนา) ถนน สุขุมวิท หมู่ที่ - ตำบล/แขวง คลองเตยเหนือ อำเภอ/เขต วัฒนา จังหวัด กรุงเทพมหานคร ได้ทำการ ก่อสร้าง อาคาร เป็นไปโดยถูกต้องตามที่ได้รับอนุญาตในใบอนุญาตแบบ อ.1 เลขที่ ขวน. 125/2558 ลงวันที่ 21 เดือน กรกฎาคม พ.ศ. 2558 ซึ่งอาคารดังกล่าวเป็นอาคารประเภทควบคุมการใช้ เจ้าพนักงานท้องถิ่นจึงออกใบรับรองให้ดังต่อไปนี้

ข้อ ๑ เป็นอาคาร

(1) ชนิด ค.ส.ล. 8 ชั้น(ดาดฟ้า)ใต้ดิน 2 ชั้น (อาคาร A) จำนวน 1 หลัง เพื่อใช้เป็น อาคารชุดอยู่อาศัย (96 ห้อง) สระว่ายน้ำ-จอดรถยนต์ โดยมีที่จอดรถ ที่กลับรถ และทางเข้าออกของรถ จำนวน 71 คัน

(2) ชนิด ค.ส.ล. 8 ชั้น(ดาดฟ้า)ใต้ดิน 2 ชั้น (อาคาร B) จำนวน 1 หลัง เพื่อใช้เป็น อาคารชุดอยู่อาศัย (87 ห้อง)-จอดรถยนต์ โดยมีที่จอดรถ ที่กลับรถ และทางเข้าออกของรถ จำนวน 63 คัน

(3) ชนิด ถนน ค.ส.ล. จำนวน - เพื่อใช้เป็น - โดยมีที่จอดรถ ที่กลับรถ และทางเข้าออกของรถ จำนวน - คัน

(4) ชนิด ท่อระบายน้ำ จำนวน - เพื่อใช้เป็น - โดยมีที่จอดรถ ที่กลับรถ และทางเข้าออกของรถ จำนวน - คัน

ที่บ้านเลขที่ - ตรอก/ซอย สุขุมวิท 49 ถนน สุขุมวิท หมู่ที่ - ตำบล/แขวง คลองตันเหนือ อำเภอ/เขต วัฒนา จังหวัด กรุงเทพมหานคร โดย บริษัท ลัคกี้ ลิฟวิ่ง พร็อพเพอร์ตี้ส์ จำกัด เป็นเจ้าของอาคาร และเป็นผู้ครอบครองอาคาร อยู่ในที่ดิน โฉนดที่ดิน เลขที่/น.ส.๓ เลขที่/ส.ค.๑ เลขที่ 2076,2077-2079,2080,2081-2083 เลขที่ดิน 4737,5289-5291,4739,5292-5294 เป็นที่ดินของ บริษัท ลัคกี้ ลิฟวิ่ง พร็อพเพอร์ตี้ส์ จำกัด

ข้อ ๒ ผู้ได้รับใบรับรองต้องปฏิบัติตามเงื่อนไข ดังต่อไปนี้

(๑) ผู้ได้รับใบรับรองต้องปฏิบัติตามหลักเกณฑ์ วิธีการ และเงื่อนไขตามที่กำหนดในกฎกระทรวงและหรือข้อบัญญัติท้องถิ่น ซึ่งออกตามความในมาตรา๘(๑๑)มาตรา ๙ หรือมาตรา ๑๐ แห่งพระราชบัญญัติควบคุมอาคาร พ.ศ. ๒๕๒๒

ค่าใบอนุญาต 10.00 บาท ค่าตรวจแบบ .00 บาท
รวม 10.00 บาท (สิบบาทถ้วน)

(๒) ต้องปฏิบัติตามเงื่อนไขแนบท้ายใบรับรองนี้

ออกให้ ณ วันที่ 28 ธ.ค. 2558

(ลายมือชื่อ) [signature]

(....)

ตำแหน่ง ....

เจ้าพนักงานท้องถิ่นผู้รับรอง

ภาคผนวกที่1-1

คำเตือน

๑. ห้ามเจ้าของ หรือผู้ครอบครองอาคารใช้หรือยินยอมให้บุคคลใดใช้อาคารเพื่อกิจการอื่น นอกจากที่ระบุไว้ในใบรับรองฉบับนี้

๒. ห้ามเจ้าของหรือผู้ครอบครองอาคาร เปลี่ยนการใช้อาคารประเภทควบคุมการใช้สำหรับกิจการหนึ่งไปใช้เป็นอาคารประเภทควบคุมการใช้สำหรับอีกกิจการหนึ่ง เว้นแต่จะได้รับอนุญาตจากเจ้าพนักงานท้องถิ่น

๓. ห้ามเจ้าของ หรือผู้ครอบครองอาคารที่ต้องมีพื้นที่หรือสิ่งที่สร้างขึ้นเพื่อใช้เป็นที่จอดรถ ที่กลับรถและทางเข้าออกของรถตามที่กำหนดในกฎกระทรวง ดัดแปลง หรือใช้ที่จอดรถ ที่กลับรถ และทางเข้าออกของรถนั้นเพื่อกิจการอื่นไม่ว่าทั้งหมดหรือบางส่วน เว้นแต่จะได้รับอนุญาตจากเจ้าพนักงานท้องถิ่น

๔. ผู้ได้รับใบรับรองต้องแสดงใบรับรองฉบับนี้ไว้ในที่เปิดเผยและเห็นได้ง่าย ณ อาคารนั้น

ภาคผนวกที่1-2

เอกสารสำคัญ
โปรดอย่าทำสูญหาย

ใบรับรอง
อาคารชุดอยู่อาศัย
สระว่ายน้ำ-จอดรถยนต์

สำเนาชุดที่ 2
แบบ อ.6
12465/3911

ใบรับรองการก่อสร้างอาคาร ดัดแปลงอาคาร หรือเคลื่อนย้ายอาคาร

เลขที่ ชวน. 25/2558(อ.6)

ใบรับรองฉบับนี้แสดงว่า บริษัท ลัคกี้ ลิฟวิ่ง พร็อพเพอร์ตี้ส์ จำกัด โดยนางสาวสุขมิตร พิชิตสิงห์ เจ้าของอาคาร/ผู้ครอบครองอาคาร อยู่บ้านเลขที่ 75/13 อาคารโอเชี่ยนทาวเวอร์ 2 ชั้น 15 ตรอก/ซอย สุขุมวิท 19(วัฒนา) ถนน สุขุมวิท หมู่ที่ - ตำบล/แขวง คลองเตยเหนือ อำเภอ/เขต วัฒนา จังหวัด กรุงเทพมหานคร ได้ทำการ ก่อสร้าง อาคาร เป็นไปโดยถูกต้องตามที่ได้รับอนุญาตในใบอนุญาตแบบ อ.1 เลขที่ ชวน. 125/2558 ลงวันที่ 21 เดือน กรกฎาคม พ.ศ. 2558 ซึ่งอาคารดังกล่าวเป็นอาคารประเภทควบคุมการใช้ เจ้าพนักงานท้องถิ่นจึงออกใบรับรองให้ดังต่อไปนี้

ข้อ ๑ เป็นอาคาร

(1) ชนิด ค.ส.ล. 8 ชั้น(ดาดฟ้า)ใต้ดิน 2 ชั้น (อาคาร A) จำนวน 1 หลัง เพื่อใช้เป็น อาคารชุดอยู่อาศัย (96 ห้อง) สระว่ายน้ำ-จอดรถยนต์ โดยมีที่จอดรถ ที่กลับรถ และทางเข้าออกของรถ จำนวน 71 คัน

(2) ชนิด ค.ส.ล. 8 ชั้น(ดาดฟ้า)ใต้ดิน 2 ชั้น (อาคาร B) จำนวน 1 หลัง เพื่อใช้เป็น อาคารชุดอยู่อาศัย (87 ห้อง)-จอดรถยนต์ โดยมีที่จอดรถ ที่กลับรถ และทางเข้าออกของรถ จำนวน 63 คัน

(3) ชนิด ถนน ค.ส.ล. จำนวน - เพื่อใช้เป็น - โดยมีที่จอดรถ ที่กลับรถ และทางเข้าออกของรถ จำนวน - คัน

(4) ชนิด ท่อระบายน้ำ จำนวน - เพื่อใช้เป็น - โดยมีที่จอดรถ ที่กลับรถ และทางเข้าออกของรถ จำนวน - คัน

ที่บ้านเลขที่ - ตรอก/ซอย สุขุมวิท 49 ถนน สุขุมวิท หมู่ที่ - ตำบล/แขวง คลองตันเหนือ อำเภอ/เขต วัฒนา จังหวัด กรุงเทพมหานคร โดย บริษัท ลัคกี้ ลิฟวิ่ง พร็อพเพอร์ตี้ส์ จำกัด เป็นเจ้าของอาคาร และเป็นผู้ครอบครองอาคาร อยู่ในที่ดิน โฉนดที่ดิน เลขที่/น.ส.๓ เลขที่/ส.ค.๑ เลขที่ 2076,2077-2079,2080,2081-2083 เลขที่ดิน 4737,5289-5291,4739,5292-5294 เป็นที่ดินของ บริษัท ลัคกี้ ลิฟวิ่ง พร็อพเพอร์ตี้ส์ จำกัด

ข้อ ๒ ผู้ได้รับใบรับรองต้องปฏิบัติตามเงื่อนไข ดังต่อไปนี้

(๑) ผู้ได้รับใบรับรองต้องปฏิบัติตามหลักเกณฑ์ วิธีการ และเงื่อนไขตามที่กำหนดในกฎกระทรวงและหรือข้อบัญญัติท้องถิ่น ซึ่งออกตามความในมาตรา๘(๑๑)มาตรา ๙ หรือมาตรา ๑๐ แห่งพระราชบัญญัติควบคุมอาคาร พ.ศ. ๒๕๒๒

ค่าใบอนุญาต 10.00 บาท ค่าตรวจแบบ .00 บาท
รวม 10.00 บาท (สิบบาทถ้วน)

(๒) ต้องปฏิบัติตามเงื่อนไขแนบท้ายใบรับรองนี้

ออกให้ ณ วันที่ 29 ส.ค. 2558

(ลายมือชื่อ) [signature]
( )
ตำแหน่ง
เจ้าพนักงานท้องถิ่นผู้รับรอง

ภาคผนวกที่1-3

<u>คำเตือน</u>

๑. ห้ามเจ้าของ หรือผู้ครอบครองอาคารใช้หรือยินยอมให้บุคคลใดใช้อาคารเพื่อกิจการอื่น นอกจากที่ระบุไว้ในใบรับรองฉบับนี้

๒. ห้ามเจ้าของหรือผู้ครอบครองอาคาร เปลี่ยนการใช้อาคารประเภทควบคุมการใช้สำหรับกิจการหนึ่งไปใช้เป็นอาคารประเภทควบคุมการใช้สำหรับอีกกิจการหนึ่ง เว้นแต่จะได้รับอนุญาตจากเจ้าพนักงานท้องถิ่น

๓. ห้ามเจ้าของ หรือผู้ครอบครองอาคารที่ต้องมีพื้นที่หรือสิ่งที่สร้างขึ้นเพื่อใช้เป็นที่จอดรถ ที่กลับรถและทางเข้าออกของรถตามที่กำหนดในกฎกระทรวง ดัดแปลง หรือใช้ที่จอดรถ ที่กลับรถ และทางเข้าออกของรถนั้นเพื่อกิจการอื่นไม่ว่าทั้งหมดหรือบางส่วน เว้นแต่จะได้รับอนุญาตจากเจ้าพนักงานท้องถิ่น

๔. ผู้ได้รับใบรับรองต้องแสดงใบรับรองฉบับนี้ไว้ในที่เปิดเผยและเห็นได้ง่าย ณ อาคารนั้น

ต้นฉบับ

เอกสารสำคัญ
โปรดอย่าทำสูญหาย

ห้ามเปลี่ยนแปลงการใช้

แบบ อ.1
11174/3190

ใบอนุญาตก่อสร้างอาคาร ดัดแปลงอาคาร หรือรื้อถอนอาคาร

เลขที่ ขวน. 184/2556

อนุญาตให้ บริษัท ลัคกี้ ลิฟวิ่ง พร็อพเพอร์ตี้ส์ จำกัด โดยนางสาวสุขมิตร พิชิตสิงห์ เจ้าของอาคาร
อยู่บ้านเลขที่ 75/13 อาคารโอเชี่ยนทาวเวอร์ 2 ชั้น 15 ตรอก/ซอย สุขุมวิท 19 (วัฒนา) ถนน สุขุมวิท
หมู่ที่ - ตำบล/แขวง คลองเตยเหนือ อำเภอ/เขต วัฒนา
จังหวัด กรุงเทพมหานคร

ข้อ ๑ ทำการ ก่อสร้างอาคาร
ที่บ้านเลขที่ - ตรอก/ซอย สุขุมวิท 49 ถนน สุขุมวิท
หมู่ที่ - ตำบล/แขวง คลองตันเหนือ อำเภอ/เขต วัฒนา
จังหวัด กรุงเทพมหานคร
ในที่ดินโฉนดที่ดิน เลขที่/น.ส.๓ เลขที่/ส.ค.๑ เลขที่ 2076,2077,2078,2080,2081,2082,2083 เลขที่ดิน 4737,5289,5290,4739,5292,5293,5294
เป็นที่ดินของ บริษัท ลัคกี้ ลิฟวิ่ง พร็อพเพอร์ตี้ส์ จำกัด

ข้อ ๒ เป็นอาคาร

(1) ชนิด สะพานท่อค.ส.ล. จำนวน 1 สะพาน เพื่อใช้เป็น ทางสัญจร
พื้นที่/ความยาว 76.00 ตารางเมตร ที่จอดรถ ที่กลับรถ และทางเข้าออกของรถ จำนวน - คัน
พื้นที่ - ตารางเมตร

(2) ชนิด รางยู ค.ส.ล. จำนวน - เพื่อใช้เป็น -
พื้นที่/ความยาว 27.00 เมตร ที่จอดรถ ที่กลับรถ และทางเข้าออกของรถ จำนวน - คัน
พื้นที่ - ตารางเมตร

(3) ชนิด กำแพงกันดิน จำนวน - เพื่อใช้เป็น -
พื้นที่/ความยาว 9.00 เมตร ที่จอดรถ ที่กลับรถ และทางเข้าออกของรถ จำนวน - คัน
พื้นที่ - ตารางเมตร

ตามแผนผังบริเวณ แบบแปลน รายการประกอบแบบแปลน และรายการคำนวณ
เลขที่ ที่แนบท้ายใบอนุญาตนี้

ข้อ ๓ โดยมี เป็นผู้ควบคุมงาน

ข้อ ๔ ผู้ได้รับใบอนุญาตต้องปฏิบัติตามเงื่อนไขดังต่อไปนี้

(๑) ผู้ได้รับใบอนุญาตต้องปฏิบัติตามหลักเกณฑ์ วิธีการ และเงื่อนไขตามที่กำหนดในกฎกระทรวงและหรือข้อบัญญัติท้องถิ่น ซึ่งออกตามความในมาตรา๘(๑๑)มาตรา ๙ หรือมาตรา ๑๐ แห่งพระราชบัญญัติควบคุมอาคาร พ.ศ. ๒๕๒๒

ค่าใบอนุญาต 20.00 บาท ค่าตรวจแบบ 340.00 บาท
รวม 360.00 บาท (สามร้อยหกสิบบาทถ้วน)

(๒) ต้องปฏิบัติตามเงื่อนไขแนบท้ายใบอนุญาตนี้

ใบอนุญาตฉบับนี้ให้ใช้ได้จนถึงวันที่ 19 พ.ย. 2557

ออกให้ ณ วันที่ 19 พ.ย. 2556

(ลายมือชื่อ) ....

(..........)

ตำแหน่ง ....

เจ้าพนักงานท้องถิ่นผู้อนุญาต

ภาคผนวกที่1-5

เงื่อนไขแนบท้ายใบอนุญาตก่อสร้างสะพานท่อค.ส.ล. เลขที่ 184/2556 ลงวันที่ 19 พ.ย. 2556
ราย บริษัท ลัคกี้ ลิฟวิ่ง พร็อพเพอร์ตี้ส์ จำกัด โดยนางสาวสุขมิตร พิชิตสิงห์

๑. กำหนดระดับพื้นล่างสะพานท่อ ค.ส.ล. มีระดับ-๑.๕๐ เมตร และระดับใต้ท้อง Slab

๒. หลังสะพานท่อค.ส.ล. มีระดับ+๑.๐๐ เมตร (ตามแบบ) จากค่าระดับน้ำทะเลปานกลาง

๓. ให้ผนังของสะพานท่อด้านในที่ติดที่ดินของผู้ขออนุญาตอยู่นอกแนวเขตลำกระโดงสาธารณะ

๔. ให้ก่อสร้างกำแพงกันดินนอกแนวเขตลำกระโดงสาธารณะ และยื่นออกจากตัวสะพานท่อทั้งสองข้าง ความยาวข้างละ ๓.๐๐ เมตร ทั้งสองฝั่ง โดยโครงสร้างของกำแพงกันดินต้องมีความมั่นคงแข็งแรงเพียงพอที่จะขุดลอกได้ความลึกถึงระดับ -๑.๕๐ เมตร จากค่าระดับน้ำทะเลปานกลาง

๕. กำหนดให้กำแพงกันดินต้องมีระยะจากปลายสุดของกำแพงกันดินอยู่ต่ำกว่าระดับขุดลอกคลอง และจะต้องสามารถป้องกันมิให้ดินหลังกำแพงกันดินเกิดการยุบตัวไหลลอดผ่านใต้กำแพงกันดินลงสู่คลองในขณะที่ระดับน้ำในคลองลดลงถึงระดับขุดลอกคลอง ทั้งนี้ให้ผู้ออกแบบคำนวณการป้องกันการไหลของดิน (Heave) โดยใช้ค่าความปลอดภัยไม่น้อยกว่า ๒.๕

๖. ในกรณีที่มีท่อระบายน้ำเดิมไหลลงลำรางสาธารณะ ห้ามมิให้ก่อสร้างกำแพงกันดินปิดหรือกีดขวางท่อระบายน้ำ เมื่อดำเนินการเสร็จเรียบร้อยแล้ว จะต้องเก็บเศษวัสดุอุปกรณ์ในการก่อสร้างตกหล่นในลำรางสาธารณะออกให้หมด

๗. ขณะดำเนินการก่อสร้างต้องไม่มีสิ่งกีดขวางทางระบายน้ำ

๘. ผู้ขออนุญาตต้องยินยอมยกสะพานที่ก่อสร้างให้เป็นสาธารณประโยชน์และมีหน้าที่ดูแลและบำรุงรักษาสะพานดังกล่าว ให้มีความมั่นคงแข็งแรงและสามารถใช้งานได้โดยสะดวกด้วย

๙. หากกรุงเทพมหานครมีความจำเป็นต้องใช้สถานที่แจ้งให้รื้อถอนสะพาน ผู้ขออนุญาตจะต้องดำเนินการทันทีโดยไม่มีเงื่อนไขหรือเรียกร้องใดๆ ทั้งสิ้น โดยผู้ขออนุญาตจะต้องเป็นผู้รับผิดชอบค่าใช้จ่ายในการรื้อถอนทั้งหมด

๑๐. ผู้ขออนุญาตต้องมอบเงินให้แก่กรุงเทพมหานครเป็นจำนวนร้อยละ ๕๐ ของเงินค่าก่อสร้างตามระเบียบกรุงเทพมหานคร ว่าด้วยการขออนุญาตก่อสร้างสะพานข้ามคลอง พ.ศ. ๒๕๔๙ ข้อ ๑๕ ประกอบประกาศกรุงเทพมหานคร เรื่องกำหนดราคามาตรฐานค่าก่อสร้างสะพานข้ามคลอง

๑๑. ผู้ดำเนินการก่อสร้างต้องเป็นผู้ที่ขึ้นทะเบียนฯ กับกรุงเทพมหานคร ตามระเบียบกรุงเทพมหานคร ว่าด้วยการอนุญาตก่อสร้างสะพานข้ามคลอง พ.ศ. ๒๕๔๙ ข้อ ๑๘

๑๒. หากมีการแก้ไขแบบและหรือรายละเอียดใดที่อาจมีผลกระทบต่อการระบายน้ำจะต้องได้รับความเห็นชอบจากสำนักงานเขตวัฒนาก่อน

๑๓. ให้ผู้ได้รับอนุญาตแจ้งสำนักงานเขตวัฒนาทราบก่อนดำเนินการก่อสร้างและหลังจากดำเนินการก่อสร้างแล้วเสร็จเพื่อจักได้ส่งเจ้าหน้าที่เข้าตรวจสอบให้เป็นไปตามเงื่อนไข

ลงชื่อ...ผู้อนุญาต
(นายสัจจะ คนตรง)
ผู้อำนวยการเขตวัฒนา ปฏิบัติราชการแทน
ผู้ว่าราชการกรุงเทพมหานคร

ภาคผนวกที่1-6

สำเนาชุดที่

แบบ อ.1

เอกสารสำคัญ
โปรดอย่าทำสูญหาย

ห้ามเปลี่ยนแปลงการใช้

ใบอนุญาตก่อสร้างอาคาร ดัดแปลงอาคาร หรือรื้อถอนอาคาร

184/2556

เลขที่ ขวน. ....

อนุญาตให้ บริษัท ลัคกี้ ลิฟวิ่ง พร็อพเพอร์ตี้ส์ จำกัด โดยนางสาวสุขมิตร พิชิตสิงห์ เจ้าของอาคาร

อยู่บ้านเลขที่ 75/13 อาคารโอเชี่ยนทาวเวอร์ 2 ชั้น 15 ตรอก/ซอย สุขุมวิท 19 (วัฒนา) ถนน สุขุมวิท

หมู่ที่ - ตำบล/แขวง คลองเตยเหนือ อำเภอ/เขต วัฒนา

จังหวัด กรุงเทพมหานคร

ข้อ ๑ ทำการ ก่อสร้างอาคาร

ที่บ้านเลขที่ - ตรอก/ซอย สุขุมวิท 49 ถนน สุขุมวิท

หมู่ที่ - ตำบล/แขวง คลองตันเหนือ อำเภอ/เขต วัฒนา

จังหวัด กรุงเทพมหานคร

ในที่ดินโฉนดที่ดิน เลขที่/น.ส.๓ เลขที่/ส.ค.๑ เลขที่ 2076,2077,2078,2080,2081,2082,2083 เลขที่ดิน 4737,5289,5290,4739,5292,5293,5294

เป็นที่ดินของ บริษัท ลัคกี้ ลิฟวิ่ง พร็อพเพอร์ตี้ส์ จำกัด

ข้อ ๒ เป็นอาคาร

(1) ชนิด สะพานท่อค.ส.ล. จำนวน 1 สะพาน เพื่อใช้เป็น ทางสัญจร

พื้นที่/ความยาว 76.00 ตารางเมตร ที่จอดรถ ที่กลับรถ และทางเข้าออกของรถ จำนวน - คัน

พื้นที่ - ตารางเมตร

(2) ชนิด รางยู ค.ส.ล. จำนวน - เพื่อใช้เป็น -

พื้นที่/ความยาว 27.00 เมตร ที่จอดรถ ที่กลับรถ และทางเข้าออกของรถ จำนวน - คัน

พื้นที่ - ตารางเมตร

(3) ชนิด กำแพงกันดิน จำนวน - เพื่อใช้เป็น -

พื้นที่/ความยาว 9.00 เมตร ที่จอดรถ ที่กลับรถ และทางเข้าออกของรถ จำนวน - คัน

พื้นที่ - ตารางเมตร

ตามแผนผังบริเวณ แบบแปลน รายการประกอบแบบแปลน และรายการคำนวณ

เลขที่ .... ที่แนบท้ายใบอนุญาตนี้

ข้อ ๓ โดยมี .... เป็นผู้ควบคุมงาน

....

ข้อ ๔ ผู้ได้รับใบอนุญาตต้องปฏิบัติตามเงื่อนไขดังต่อไปนี้

(๑) ผู้ได้รับใบอนุญาตต้องปฏิบัติตามหลักเกณฑ์ วิธีการ และเงื่อนไขตามที่กำหนดในกฎกระทรวงและหรือข้อบัญญัติท้องถิ่น ซึ่งออกตามความในมาตรา๘(๑๑)มาตรา ๙ หรือมาตรา ๑๐ แห่งพระราชบัญญัติควบคุมอาคาร พ.ศ. ๒๕๒๒

ค่าใบอนุญาต 20.00 บาท ค่าตรวจแบบ 340.00 บาท
รวม 360.00 บาท (สามร้อยหกสิบบาทถ้วน)

(๒) ต้องปฏิบัติตามเงื่อนไขแนบท้ายใบอนุญาตนี้

ใบอนุญาตฉบับนี้ให้ใช้ได้จนถึงวันที่ 19 พ.ย. 2557

ออกให้ ณ วันที่ 19 พ.ย. 2556

(ลายมือชื่อ) ....

(..)

ตำแหน่ง ....

เจ้าพนักงานท้องถิ่นผู้อนุญาต

ภาคผนวกที่1-7

เงื่อนไขแนบท้ายใบอนุญาตก่อสร้างสะพานท่อค.ส.ล. เลขที่ 184/2556 ลงวันที่ 19 พ.ย. 2556
ราย บริษัท ลัคกี้ ลิฟวิ่ง พร็อพเพอร์ตี้ส์ จำกัด โดยนางสาวสุชมิตร พิชิตสิงห์

๑. กำหนดระดับพื้นล่างสะพานท่อ ค.ส.ล. มีระดับ-๑.๕๐ เมตร และระดับใต้ท้อง Slab

๒. หลังสะพานท่อค.ส.ล. มีระดับ+๑.๐๐ เมตร (ตามแบบ) จากค่าระดับน้ำทะเลปานกลาง

๓. ให้ผนังของสะพานท่อด้านในที่ติดที่ดินของผู้ขออนุญาตอยู่นอกแนวเขตลำกระโดงสาธารณะ

๔. ให้ก่อสร้างกำแพงกันดินนอกแนวเขตลำกระโดงสาธารณะ และยื่นออกจากตัวสะพานท่อทั้งสองข้าง ความยาวข้างละ ๓.๐๐ เมตร ทั้งสองฝั่ง โดยโครงสร้างของกำแพงกันดินต้องมีความมั่นคงแข็งแรงเพียงพอที่จะขุดลอกได้ความลึกถึงระดับ -๑.๕๐ เมตร จากค่าระดับน้ำทะเลปานกลาง

๕. กำหนดให้กำแพงกันดินต้องมีระยะจากปลายสุดของกำแพงกันดินอยู่ต่ำกว่าระดับขุดลอกคลอง และจะต้องสามารถป้องกันมิให้ดินหลังกำแพงกันดินเกิดการยุบตัวไหลลอดผ่านใต้กำแพงกันดินลงสู่คลองในขณะที่ระดับน้ำในคลองลดลงถึงระดับขุดลอกคลอง ทั้งนี้ให้ผู้ออกแบบคำนวณการป้องกันการไหลของดิน (Heave) โดยใช้ค่าความปลอดภัยไม่น้อยกว่า ๒.๕

๖. ในกรณีที่มีท่อระบายน้ำเดิมไหลลงลำรางสาธารณะ ห้ามมิให้ก่อสร้างกำแพงกันดินปิดหรือกีดขวางท่อระบายน้ำ เมื่อดำเนินการเสร็จเรียบร้อยแล้ว จะต้องเก็บเศษวัสดุอุปกรณ์ในการก่อสร้างตกหล่นในลำรางสาธารณะออกให้หมด

๗. ขณะดำเนินการก่อสร้างต้องไม่มีสิ่งกีดขวางทางระบายน้ำ

๘. ผู้ขออนุญาตต้องยินยอมยกสะพานที่ก่อสร้างให้เป็นสาธารณประโยชน์และมีหน้าที่ดูแลและบำรุงรักษาสะพานดังกล่าว ให้มีความมั่นคงแข็งแรงและสามารถใช้งานได้โดยสะดวกด้วย

๙. หากกรุงเทพมหานครมีความจำเป็นต้องใช้สถานที่แจ้งให้รื้อถอนสะพาน ผู้ขออนุญาตจะต้องดำเนินการทันทีโดยไม่มีเงื่อนไขหรือเรียกร้องใดๆ ทั้งสิ้น โดยผู้ขออนุญาตจะต้องเป็นผู้รับผิดชอบค่าใช้จ่ายในการรื้อถอนทั้งหมด

๑๐. ผู้ขออนุญาตต้องมอบเงินให้แก่กรุงเทพมหานครเป็นจำนวนร้อยละ ๕๐ ของเงินค่าก่อสร้างตามระเบียบกรุงเทพมหานคร ว่าด้วยการขออนุญาตก่อสร้างสะพานข้ามคลอง พ.ศ. ๒๕๔๙ ข้อ ๑๕ ประกอบประกาศกรุงเทพมหานคร เรื่องกำหนดราคามาตรฐานค่าก่อสร้างสะพานข้ามคลอง

๑๑. ผู้ดำเนินการก่อสร้างต้องเป็นผู้ที่ขึ้นทะเบียนฯ กับกรุงเทพมหานคร ตามระเบียบกรุงเทพมหานคร ว่าด้วยการอนุญาตก่อสร้างสะพานข้ามคลอง พ.ศ. ๒๕๔๙ ข้อ ๑๘

๑๒. หากมีการแก้ไขแบบและหรือรายละเอียดใดที่อาจมีผลกระทบต่อการระบายน้ำจะต้องได้รับความเห็นชอบจากสำนักงานเขตวัฒนาก่อน

๑๓. ให้ผู้ได้รับอนุญาตแจ้งสำนักงานเขตวัฒนาทราบก่อนดำเนินการก่อสร้างและหลังจากที่ดำเนินการก่อสร้างแล้วเสร็จเพื่อจักได้ส่งเจ้าหน้าที่เข้าตรวจสอบให้เป็นไปตามเงื่อนไข

ลงชื่อ..ผู้อนุญาต
(นายสัจจะ คนตรง)
ผู้อำนวยการเขตวัฒนา ปฏิบัติราชการแทน
ผู้ว่าราชการกรุงเทพมหานคร

ภาคผนวกที่1-7

อัตราส่วนกรรมสิทธิ์ทรัพย์ส่วนกลางและทรัพย์ส่วนบุคคล
โครงการอาคารชุด "ลิฟ แอท ฟอร์ตี้นาย"

ลำดับ	ห้องชุดเลขที่	อาคาร	ชั้นที่	ความสูง	ทรัพย์ส่วนบุคคล (ตารางเมตร)				อัตราส่วนกรรมสิทธิ์ในทรัพย์ส่วนกลาง
					พื้นที่ห้องชุด	พื้นที่ระเบียง	พื้นที่วางแอร์	รวมพื้นที่ห้องชุด	
1	9/1	เอ	1	2.40	41.12	4.26	2.03	47.41	47.41
2	9/2	เอ	1,2	2.40	110.07	5.24	2.01	117.32	117.32
3	9/3	เอ	1,2	2.40	51.14	3.20	1.06	55.40	55.40
4	9/4	เอ	1,2	2.40	51.14	3.20	1.06	55.40	55.40
5	9/5	เอ	1,2	2.40	109.86	5.20	2.01	117.07	117.07
6	9/6	เอ	1	2.40	67.87	4.54	2.28	74.69	74.69
7	9/7	เอ	2	2.40	74.59	2.03	2.67	79.29	79.29
8	9/8	เอ	2	2.40	64.47	1.66	2.61	68.74	68.74
9	9/9	เอ	2	2.40	68.05	4.54	2.28	74.87	74.87
10	9/10	เอ	2	2.40	35.52	2.05	1.14	38.71	38.71
11	9/11	เอ	3	2.40	45.01	2.10	1.15	48.26	48.26
12	9/12	เอ	3	2.40	36.04	2.10	1.15	39.29	39.29
13	9/14	เอ	3	2.40	87.98	3.70	2.08	93.76	93.76
14	9/15	เอ	3	2.40	70.42	5.33	2.36	78.11	78.11
15	9/16	เอ	3	2.40	38.48	1.63	1.25	41.36	41.36
16	9/17	เอ	3	2.40	43.78	4.50	1.01	49.29	49.29
17	9/18	เอ	3	2.40	34.74	1.69	1.05	37.48	37.48
18	9/19	เอ	3	2.40	74.49	2.03	2.67	79.19	79.19
19	9/20	เอ	3	2.40	64.52	1.66	2.60	68.78	68.78
20	9/21	เอ	3	2.40	40.39	2.95	0.95	44.29	44.29
21	9/22	เอ	3	2.40	40.83	2.95	0.95	44.73	44.73
22	9/23	เอ	3	2.40	40.79	2.95	0.95	44.69	44.69
23	9/24	เอ	3	2.40	40.44	2.95	0.95	44.34	44.34
24	9/25	เอ	3	2.40	68.06	4.54	2.28	74.88	74.88
25	9/26	เอ	3	2.40	36.70	2.05	1.14	39.89	39.89
26	9/27	เอ	4	2.40	45.01	2.10	1.15	48.26	48.26
27	9/28	เอ	4	2.40	36.04	2.10	1.15	39.29	39.29
28	9/29	เอ	4	2.40	87.98	3.70	2.08	93.76	93.76
29	9/30	เอ	4	2.40	35.65	2.12	1.15	38.92	38.92

ได้จดทะเบียนนิติบุคคลอาคารชุดแล้ว เมื่อวันที่ 11 ก.พ. 2559

ลงชื่อ...พนักงานเจ้าหน้าที่
(นายปรีชา ปรีชาชาญ)

ข้อบังคับอาคารชุด

22

ภาคผนวกที่1-8

ลำดับ	ห้องชุดเลขที่	อาคาร	ชั้นที่	ความสูง	ทรัพย์ส่วนบุคคล (ตารางเมตร)				อัตราส่วนกรรมสิทธิ์ในทรัพย์ส่วนกลาง
					พื้นที่ห้องชุด	พื้นที่ระเบียง	พื้นที่วางแอร์	รวมพื้นที่ห้องชุด	
30	9/31	เอ	4	2.40	36.12	2.00	1.15	39.27	39.27
31	9/32	เอ	4	2.40	38.48	1.63	1.25	41.36	41.36
32	9/33	เอ	4	2.40	43.78	4.50	1.01	49.29	49.29
33	9/34	เอ	4	2.40	34.74	1.69	1.05	37.48	37.48
34	9/35	เอ	4	2.40	74.49	2.03	2.67	79.19	79.19
35	9/36	เอ	4	2.40	64.52	1.66	2.60	68.78	68.78
36	9/37	เอ	4	2.40	40.39	2.95	0.95	44.29	44.29
37	9/38	เอ	4	2.40	40.83	2.95	0.95	44.73	44.73
38	9/39	เอ	4	2.40	40.79	2.95	0.95	44.69	44.69
39	9/40	เอ	4	2.40	40.44	2.95	0.95	44.34	44.34
40	9/41	เอ	4	2.40	68.06	4.54	2.28	74.88	74.88
41	9/42	เอ	4	2.40	36.70	2.05	1.14	39.89	39.89
42	9/43	เอ	5	2.40	45.01	2.10	1.15	48.26	48.26
43	9/44	เอ	5	2.40	36.04	2.10	1.15	39.29	39.29
44	9/45	เอ	5	2.40	87.98	3.70	2.08	93.76	93.76
45	9/46	เอ	5	2.40	70.42	5.33	2.36	78.11	78.11
46	9/47	เอ	5	2.40	38.48	1.63	1.25	41.36	41.36
47	9/48	เอ	5	2.40	43.78	4.50	1.01	49.29	49.29
48	9/49	เอ	5	2.40	34.74	1.69	1.05	37.48	37.48
49	9/50	เอ	5	2.40	74.49	2.03	2.67	79.19	79.19
50	9/51	เอ	5	2.40	64.52	1.66	2.60	68.78	68.78
51	9/52	เอ	5	2.40	40.39	2.95	0.95	44.29	44.29
52	9/53	เอ	5	2.40	40.83	2.95	0.95	44.73	44.73
26	9/54	เอ	5	2.40	40.79	2.95	0.95	44.69	44.69
54	9/55	เอ	5	2.40	40.44	2.95	0.95	44.34	44.34
55	9/56	เอ	5	2.40	68.06	4.54	2.28	74.88	74.88
56	9/57	เอ	5	2.40	36.70	2.05	1.14	39.89	39.89
57	9/58	เอ	6	2.40	45.01	2.10	1.15	48.26	48.26
58	9/59	เอ	6	2.40	36.04	2.10	1.15	39.29	39.29
59	9/60	เอ	6	2.40	87.98	3.70	2.08	93.76	93.76
60	9/61	เอ	6	2.40	35.65	2.12	[illegible]	38.92	38.92

ได้จดทะเบียนนิติบุคคลอาคารชุดแล้ว เมื่อวันที่ 11 ก.พ. 2559

ลงชื่อ .... พนักงานเจ้าหน้าที่
(นายปรีชา ปรีชา[illegible])

ข้อบังคับอาคารชุด

23

ภาคผนวกที่1-9

ลำดับ	ห้องชุดเลขที่	อาคาร	ชั้นที่	ความสูง	ทรัพย์ส่วนบุคคล (ตารางเมตร)				อัตราส่วนกรรมสิทธิ์ในทรัพย์ส่วนกลาง
					พื้นที่ห้องชุด	พื้นที่ระเบียง	พื้นที่วางแอร์	รวมพื้นที่ห้องชุด	
61	9/62	เอ	6	2.40	36.12	2.00	1.15	39.27	39.27
62	9/63	เอ	6	2.40	38.48	1.63	1.25	41.36	41.36
63	9/64	เอ	6	2.40	43.78	4.50	1.01	49.29	49.29
64	9/65	เอ	6	2.40	34.74	1.69	1.05	37.48	37.48
65	9/66	เอ	6	2.40	74.49	2.03	2.67	79.19	79.19
66	9/67	เอ	6	2.40	64.52	1.66	2.60	68.78	68.78
67	9/68	เอ	6	2.40	40.39	2.95	0.95	44.29	44.29
68	9/69	เอ	6	2.40	40.83	2.95	0.95	44.73	44.73
69	9/70	เอ	6	2.40	40.79	2.95	0.95	44.69	44.69
70	9/71	เอ	6	2.40	40.44	2.95	0.95	44.34	44.34
71	9/72	เอ	6	2.40	68.06	4.54	2.28	74.88	74.88
72	9/73	เอ	6	2.40	36.70	2.05	1.14	39.89	39.89
73	9/74	เอ	7	2.40	45.01	2.10	1.15	48.26	48.26
74	9/75	เอ	7	2.40	36.04	2.10	1.15	39.29	39.29
75	9/76	เอ	7	2.40	87.98	3.70	2.08	93.76	93.76
76	9/77	เอ	7	2.40	70.42	5.33	2.36	78.11	78.11
77	9/78	เอ	7	2.40	38.48	1.63	1.25	41.36	41.36
78	9/79	เอ	7	2.40	43.78	4.50	1.01	49.29	49.29
79	9/80	เอ	7	2.40	34.74	1.69	1.05	37.48	37.48
80	9/81	เอ	7	2.40	74.49	2.03	2.67	79.19	79.19
81	9/82	เอ	7	2.40	64.52	1.66	2.60	68.78	68.78
82	9/83	เอ	7	2.40	40.39	2.95	0.95	44.29	44.29
83	9/84	เอ	7	2.40	40.83	2.95	0.95	44.73	44.73
84	9/85	เอ	7	2.40	40.79	2.95	0.95	44.69	44.69
85	9/86	เอ	7	2.40	40.44	2.95	0.95	44.34	44.34
86	9/87	เอ	7	2.40	68.06	4.54	2.28	74.88	74.88
87	9/88	เอ	7	2.40	36.70	2.05	1.14	39.89	39.89
88	9/89	เอ	8	2.40	45.01	2.10	1.15	48.26	48.26
89	9/90	เอ	8	2.40	35.23	1.98	1.15	38.36	38.36
90	9/91	เอ	8	2.40	64.84	10.43	2.71	77.98	77.98
91	9/92	เอ	8	2.40	108.52	33.76	2.07	144.35	144.35

ได้จดทะเบียนนิติบุคคลอาคารชุดแล้ว เมื่อวันที่ 11 ก.พ. 2559

ลงชื่อ (นายปรีชา ปรีชาชาญ) พนักงานเจ้าหน้าที่

ข้อบังคับอาคารชุด | 24

ภาคผนวกที่1-10

ลำดับ	ห้องชุดเลขที่	อาคาร	ชั้นที่	ความสูง	ทรัพย์ส่วนบุคคล (ตารางเมตร)				อัตราส่วนกรรมสิทธิ์ในทรัพย์ส่วนกลาง
					พื้นที่ห้องชุด	พื้นที่ระเบียง	พื้นที่วางแอร์	รวมพื้นที่ห้องชุด	
92	9/93	เอ	8	2.40	40.83	2.95	0.95	44.73	44.73
93	9/94	เอ	8	2.40	40.79	2.95	0.95	44.69	44.69
94	9/95	เอ	8	2.40	40.44	2.95	0.95	44.34	44.34
95	9/96	เอ	8	2.40	68.06	4.54	2.28	74.88	74.88
96	9/97	เอ	8	2.40	36.70	2.05	1.14	39.89	39.89
97	9/98	บี	1	2.40	49.41	2.68	2.07	54.16	54.16
98	9/99	บี	1,2	2.40	109.78	5.15	1.95	116.88	116.88
99	9/100	บี	1,2	2.40	51.18	3.12	0.97	55.27	55.27
100	9/101	บี	1,2	2.40	49.89	3.23	0.98	54.10	54.10
101	9/102	บี	1,2	2.40	109.56	5.32	1.97	116.85	116.85
102	9/103	บี	1,2	2.40	51.59	0.00	1.11	52.70	52.70
103	9/104	บี	1,2	2.40	52.52	0.00	1.10	53.62	53.62
104	9/105	บี	1,2	2.40	54.53	0.00	1.10	55.63	55.63
105	9/106	บี	1,2	2.40	72.68	4.23	1.11	78.02	78.02
106	9/107	บี	1,2	2.40	72.79	4.23	1.21	78.23	78.23
107	9/108	บี	1,2	2.40	72.74	4.22	1.18	78.14	78.14
108	9/109	บี	2	2.40	43.69	2.62	1.46	47.77	47.77
109	9/110	บี	2	2.40	49.38	2.68	2.07	54.13	54.13
110	9/111	บี	3	2.40	44.26	2.62	1.46	48.34	48.34
111	9/112	บี	3	2.40	49.38	2.68	2.07	54.13	54.13
112	9/113	บี	3	2.40	43.46	3.26	0.96	47.68	47.68
113	9/114	บี	3	2.40	43.96	3.26	0.96	48.18	48.18
114	9/115	บี	3	2.40	42.95	2.97	1.05	46.97	46.97
115	9/116	บี	3	2.40	41.62	2.97	1.05	45.64	45.64
116	9/117	บี	3,4	2.40	75.25	3.86	2.20	81.31	81.31
117	9/118	บี	3,4	2.40	75.89	3.86	1.88	81.63	81.63
118	9/119	บี	3	2.40	67.39	6.81	2.02	76.22	76.22
119	9/120	บี	3	2.40	69.56	5.14	2.35	77.05	77.05
120	9/121	บี	3	2.40	69.94	5.18	2.36	77.48	77.48
121	9/122	บี	3	2.40	88.04	5.40	1.56	95.00	95.00
122	9/123	บี	3	2.40	39.33	2.80	1.14	43.27	43.27

ข้อบังคับอาคารชุด

25

ภาคผนวกที่1-11

ลำดับ	ห้องชุด เลขที่	อาคาร	ชั้นที่	ความสูง	ทรัพย์ส่วนบุคคล (ตารางเมตร)				อัตราส่วนกรรมสิทธิ์ในทรัพย์ส่วนกลาง
					พื้นที่ห้องชุด	พื้นที่ระเบียง	พื้นที่วางแอร์	รวมพื้นที่ห้องชุด	
123	9/124	บี	4	2.40	44.26	2.62	1.46	48.34	48.34
124	9/125	บี	4	2.40	49.38	2.68	2.07	54.13	54.13
125	9/126	บี	4	2.40	43.46	3.26	0.96	47.68	47.68
126	9/127	บี	4	2.40	43.96	3.26	0.96	48.18	48.18
127	9/128	บี	4	2.40	42.95	2.97	1.05	46.97	46.97
128	9/129	บี	4	2.40	41.62	2.97	1.05	45.64	45.64
129	9/130	บี	4	2.40	67.39	6.81	2.02	76.22	76.22
130	9/131	บี	4	2.40	35.63	1.67	1.19	38.49	38.49
131	9/132	บี	4	2.40	36.08	1.65	1.20	38.93	38.93
132	9/133	บี	4	2.40	36.08	1.70	1.10	38.88	38.88
133	9/134	บี	4	2.40	35.57	1.86	1.02	38.45	38.45
134	9/135	บี	4	2.40	88.10	5.40	1.56	95.06	95.06
135	9/136	บี	4	2.40	39.33	2.80	1.14	43.27	43.27
136	9/137	บี	5	2.40	44.26	2.62	1.46	48.34	48.34
137	9/138	บี	5	2.40	49.38	2.68	2.07	54.13	54.13
138	9/139	บี	5	2.40	43.46	3.26	0.96	47.68	47.68
139	9/140	บี	5	2.40	43.96	3.26	0.96	48.18	48.18
140	9/141	บี	5	2.40	42.95	2.97	1.05	46.97	46.97
141	9/142	บี	5	2.40	41.62	2.97	1.05	45.64	45.64
142	9/143	บี	5,6	2.40	75.25	3.86	2.20	81.31	81.31
143	9/144	บี	5,6	2.40	75.89	3.86	1.88	81.63	81.63
144	9/145	บี	5	2.40	67.39	6.81	2.02	76.22	76.22
145	9/146	บี	5	2.40	35.63	1.67	1.19	38.49	38.49
146	9/147	บี	5	2.40	36.08	1.65	1.20	38.93	38.93
147	9/148	บี	5	2.40	69.82	5.18	2.35	77.35	77.35
148	9/149	บี	5	2.40	88.04	5.40	1.56	95.00	95.00
149	9/150	บี	5	2.40	39.33	2.80	1.14	43.27	43.27
150	9/151	บี	6	2.40	44.26	2.62	1.46	48.34	48.34
151	9/152	บี	6	2.40	49.38	2.68	2.07	54.13	54.13
152	9/153	บี	6	2.40	43.46	3.26	0.96	47.68	47.68
153	9/154	บี	6	2.40	43.96	3.26	0.96	48.18	48.18

ได้จดทะเบียนนิติบุคคลอาคารชุดแล้ว เมื่อวันที่ 11 ก.ค. 2559

ลงชื่อ........(นายปรีชา ปรีชาชาญ)........พนักงานเจ้าหน้าที่

ข้อบังคับอาคารชุด | 26

ภาคผนวกที่1-12

ลำดับ	ห้องชุดเลขที่	อาคาร	ชั้นที่	ความสูง	ทรัพย์ส่วนบุคคล (ตารางเมตร)				อัตราส่วนกรรมสิทธิ์ในทรัพย์ส่วนกลาง
					พื้นที่ห้องชุด	พื้นที่ระเบียง	พื้นที่วางแอร์	รวมพื้นที่ห้องชุด	
154	9/155	บี	6	2.40	42.95	2.97	1.05	46.97	46.97
155	9/156	บี	6	2.40	41.62	2.97	1.05	45.64	45.64
156	9/157	บี	6	2.40	67.39	6.81	2.02	76.22	76.22
157	9/158	บี	6	2.40	35.63	1.67	1.19	38.49	38.49
158	9/159	บี	6	2.40	36.08	1.65	1.20	38.93	38.93
159	9/160	บี	6	2.40	69.82	5.18	2.35	77.35	77.35
160	9/161	บี	6	2.40	88.04	5.40	1.56	95.00	95.00
161	9/162	บี	6	2.40	39.33	2.80	1.14	43.27	43.27
162	9/163	บี	7	2.40	44.26	2.62	1.46	48.34	48.34
163	9/164	บี	7	2.40	49.38	2.68	2.07	54.13	54.13
164	9/165	บี	7	2.40	43.46	3.26	0.96	47.68	47.68
165	9/166	บี	7	2.40	43.96	3.26	0.96	48.18	48.18
166	9/167	บี	7	2.40	42.95	2.97	1.05	46.97	46.97
167	9/168	บี	7	2.40	41.62	2.97	1.05	45.64	45.64
168	9/169	บี	7,8	2.40	75.25	3.86	2.20	81.31	81.31
169	9/170	บี	7,8	2.40	75.89	3.86	1.88	81.63	81.63
170	9/171	บี	7	2.40	67.39	6.81	2.02	76.22	76.22
171	9/172	บี	7	2.40	35.63	1.67	1.19	38.49	38.49
172	9/173	บี	7	2.40	36.08	1.65	1.20	38.93	38.93
173	9/174	บี	7	2.40	69.82	5.18	2.35	77.35	77.35
174	9/175	บี	7	2.40	88.04	5.40	1.56	95.00	95.00
175	9/176	บี	7	2.40	39.33	2.80	1.14	43.27	43.27
176	9/177	บี	8	2.40	44.26	2.62	1.46	48.34	48.34
177	9/178	บี	8	2.40	49.38	2.68	2.07	54.13	54.13
178	9/179	บี	8	2.40	43.56	3.27	0.96	47.79	47.79
179	9/180	บี	8	2.40	110.28	25.84	0.97	137.09	137.09
180	9/181	บี	8	2.40	67.39	6.81	2.02	76.22	76.22
181	9/182	บี	8	2.40	69.56	5.14	2.35	77.05	77.05
182	9/183	บี	8	2.40	35.47	1.73	1.06	38.26	38.26
183	9/184	บี	8	2.40	39.33	2.80	1.14	43.27	43.27
								10,635.51	10,635.51

ได้จดทะเบียนนิติบุคคลอาคารชุดแล้ว เมื่อวันที่ 11 ก.พ. 2559

ลงชื่อ.........(นายปรีชา ...).........พนักงานเจ้าหน้าที่

ข้อบังคับอาคารชุด

27

ภาคผนวกที่1-13

อ.ช.5

บัญชีอัตราส่วนกรรมสิทธิ์ทรัพย์ส่วนกลางและทรัพย์ส่วนบุคคล
โครงการอาคารชุด "ลิฟ แอท ฟอร์ตี้นาย"

ลำดับ	ห้องชุดเลขที่	อาคาร	ประเภท	ชั้นที่	ความสูง	ทรัพย์ส่วนบุคคล (ตารางเมตร)				อัตราส่วนกรรมสิทธิ์ในทรัพย์ส่วนกลาง
						พื้นที่ห้องชุด	พื้นที่ระเบียง	พื้นที่วางแอร์	รวมพื้นที่ห้องชุด	
1	9/1	เอ	ห้องชุดอาศัย	1	2.40	41.12	4.26	2.03	47.41	47.41
2	9/2	เอ	ห้องชุดอาศัย	1,2	2.40	110.07	5.24	2.01	117.32	117.32
3	9/3	เอ	ห้องชุดอาศัย	1,2	2.40	51.14	3.20	1.06	55.40	55.40
4	9/4	เอ	ห้องชุดอาศัย	1,2	2.40	51.14	3.20	1.06	55.40	55.40
5	9/5	เอ	ห้องชุดอาศัย	1,2	2.40	109.86	5.20	2.01	117.07	117.07
6	9/6	เอ	ห้องชุดอาศัย	1	2.40	67.87	4.54	2.28	74.69	74.69
7	9/7	เอ	ห้องชุดอาศัย	2	2.40	74.59	2.03	2.67	79.29	79.29
8	9/8	เอ	ห้องชุดอาศัย	2	2.40	64.47	1.66	2.61	68.74	68.74
9	9/9	เอ	ห้องชุดอาศัย	2	2.40	68.05	4.54	2.28	74.87	74.87
10	9/10	เอ	ห้องชุดอาศัย	2	2.40	35.52	2.05	1.14	38.71	38.71
11	9/11	เอ	ห้องชุดอาศัย	3	2.40	45.01	2.10	1.15	48.26	48.26
12	9/12	เอ	ห้องชุดอาศัย	3	2.40	36.04	2.10	1.15	39.29	39.29
13	9/14	เอ	ห้องชุดอาศัย	3	2.40	87.98	3.70	2.08	93.76	93.76
14	9/15	เอ	ห้องชุดอาศัย	3	2.40	70.42	5.33	2.36	78.11	78.11
15	9/16	เอ	ห้องชุดอาศัย	3	2.40	38.48	1.63	1.25	41.36	41.36
16	9/17	เอ	ห้องชุดอาศัย	3	2.40	43.78	4.50	1.01	49.29	49.29
17	9/18	เอ	ห้องชุดอาศัย	3	2.40	34.74	1.69	1.05	37.48	37.48
18	9/19	เอ	ห้องชุดอาศัย	3	2.40	74.49	2.03	2.67	79.19	79.19
19	9/20	เอ	ห้องชุดอาศัย	3	2.40	64.52	1.66	2.60	68.78	68.78
20	9/21	เอ	ห้องชุดอาศัย	3	2.40	40.39	2.95	0.95	44.29	44.29
21	9/22	เอ	ห้องชุดอาศัย	3	2.40	40.83	2.95	0.95	44.73	44.73
22	9/23	เอ	ห้องชุดอาศัย	3	2.40	40.79	2.95	0.95	44.69	44.69
23	9/24	เอ	ห้องชุดอาศัย	3	2.40	40.44	2.95	0.95	44.34	44.34
24	9/25	เอ	ห้องชุดอาศัย	3	2.40	68.06	4.54	2.28	74.88	74.88
25	9/26	เอ	ห้องชุดอาศัย	3	2.40	36.70	2.05	1.14	39.89	39.89
26	9/27	เอ	ห้องชุดอาศัย	4	2.40	45.01	2.10	1.15	48.26	48.26
27	9/28	เอ	ห้องชุดอาศัย	4	2.40	36.04	2.10	1.15	39.29	39.29
28	9/29	เอ	ห้องชุดอาศัย	4	2.40	87.98	3.70	2.08	93.76	93.76
29	9/30	เอ	ห้องชุดอาศัย	4	2.40	35.65	2.12	1.15	38.92	38.92
30	9/31	เอ	ห้องชุดอาศัย	4	2.40	36.12	2.00	1.15	39.27	39.27
31	9/32	เอ	ห้องชุดอาศัย	4	2.40	38.48	1.63	1.25	41.36	41.36
32	9/33	เอ	ห้องชุดอาศัย	4	2.40	43.78	4.50	1.01	49.29	49.29
33	9/34	เอ	ห้องชุดอาศัย	4	2.40	34.74	1.69	1.05	37.48	37.48
34	9/35	เอ	ห้องชุดอาศัย	4	2.40	74.49	2.03	2.67	79.19	79.19
35	9/36	เอ	ห้องชุดอาศัย	4	2.40	64.52	1.66	2.60	68.78	68.78
36	9/37	เอ	ห้องชุดอาศัย	4	2.40	40.39	2.95	0.95	44.29	44.29
37	9/38	เอ	ห้องชุดอาศัย	4	2.40	40.83	2.95	0.95	44.73	44.73
38	9/39	เอ	ห้องชุดอาศัย	4	2.40	40.79	2.95	0.95	44.69	44.69
39	9/40	เอ	ห้องชุดอาศัย	4	2.40	40.44	2.95	0.95	44.34	44.34
40	9/41	เอ	ห้องชุดอาศัย	4	2.40	68.06	4.54	2.28	74.88	74.88
41	9/42	เอ	ห้องชุดอาศัย	4	2.40	36.70	2.05	1.14	39.89	39.89
42	9/43	เอ	ห้องชุดอาศัย	5	2.40	45.01	2.10	1.15	48.26	48.26
43	9/44	เอ	ห้องชุดอาศัย	5	2.40	36.04	2.10	1.15	39.29	39.29
44	9/45	เอ	ห้องชุดอาศัย	5	2.40	87.98	3.70	2.08	93.76	93.76
45	9/46	เอ	ห้องชุดอาศัย	5	2.40	70.42	5.33	2.36	78.11	78.11
46	9/47	เอ	ห้องชุดอาศัย	5	2.40	38.48	1.63	1.25	41.36	41.36
47	9/48	เอ	ห้องชุดอาศัย	5	2.40	43.78	4.50	1.01	49.29	49.29
48	9/49	เอ	ห้องชุดอาศัย	5	2.40	34.74	1.69	1.05	37.48	37.48
49	9/50	เอ	ห้องชุดอาศัย	5	2.40	74.49	2.03	2.67	79.19	79.19
50	9/51	เอ	ห้องชุดอาศัย	5	2.40	64.52	1.66	2.60	68.78	68.78
51	9/52	เอ	ห้องชุดอาศัย	5	2.40	40.39	2.95	0.95	44.29	44.29
[illegible]	[illegible]	[illegible]	[illegible]	5	2.40	40.83	2.95	0.95	44.73	44.73

ลำดับ	ห้องชุดเลขที่	อาคาร	ประเภท	ชั้นที่	ความสูง	ทรัพย์ส่วนบุคคล (ตารางเมตร)				อัตราส่วนกรรมสิทธิ์ในทรัพย์ส่วนกลาง
						พื้นที่ห้องชุด	พื้นที่ระเบียง	พื้นที่วางแอร์	รวมพื้นที่ห้องชุด	
26	9/54	เอ	ห้องชุดอาศัย	5	2.40	40.79	2.95	0.95	44.69	44.69
54	9/55	เอ	ห้องชุดอาศัย	5	2.40	40.44	2.95	0.95	44.34	44.34
55	9/56	เอ	ห้องชุดอาศัย	5	2.40	68.06	4.54	2.28	74.88	74.88
56	9/57	เอ	ห้องชุดอาศัย	5	2.40	36.70	2.05	1.14	39.89	39.89
57	9/58	เอ	ห้องชุดอาศัย	6	2.40	45.01	2.10	1.15	48.26	48.26
58	9/59	เอ	ห้องชุดอาศัย	6	2.40	36.04	2.10	1.15	39.29	39.29
59	9/60	เอ	ห้องชุดอาศัย	6	2.40	87.98	3.70	2.08	93.76	93.76
60	9/61	เอ	ห้องชุดอาศัย	6	2.40	35.65	2.12	1.15	38.92	38.92
61	9/62	เอ	ห้องชุดอาศัย	6	2.40	36.12	2.00	1.15	39.27	39.27
62	9/63	เอ	ห้องชุดอาศัย	6	2.40	38.48	1.63	1.25	41.36	41.36
63	9/64	เอ	ห้องชุดอาศัย	6	2.40	43.78	4.50	1.01	49.29	49.29
64	9/65	เอ	ห้องชุดอาศัย	6	2.40	34.74	1.69	1.05	37.48	37.48
65	9/66	เอ	ห้องชุดอาศัย	6	2.40	74.49	2.03	2.67	79.19	79.19
66	9/67	เอ	ห้องชุดอาศัย	6	2.40	64.52	1.66	2.60	68.78	68.78
67	9/68	เอ	ห้องชุดอาศัย	6	2.40	40.39	2.95	0.95	44.29	44.29
68	9/69	เอ	ห้องชุดอาศัย	6	2.40	40.83	2.95	0.95	44.73	44.73
69	9/70	เอ	ห้องชุดอาศัย	6	2.40	40.79	2.95	0.95	44.69	44.69
70	9/71	เอ	ห้องชุดอาศัย	6	2.40	40.44	2.95	0.95	44.34	44.34
71	9/72	เอ	ห้องชุดอาศัย	6	2.40	68.06	4.54	2.28	74.88	74.88
72	9/73	เอ	ห้องชุดอาศัย	6	2.40	36.70	2.05	1.14	39.89	39.89
73	9/74	เอ	ห้องชุดอาศัย	7	2.40	45.01	2.10	1.15	48.26	48.26
74	9/75	เอ	ห้องชุดอาศัย	7	2.40	36.04	2.10	1.15	39.29	39.29
75	9/76	เอ	ห้องชุดอาศัย	7	2.40	87.98	3.70	2.08	93.76	93.76
76	9/77	เอ	ห้องชุดอาศัย	7	2.40	70.42	5.33	2.36	78.11	78.11
77	9/78	เอ	ห้องชุดอาศัย	7	2.40	38.48	1.63	1.25	41.36	41.36
78	9/79	เอ	ห้องชุดอาศัย	7	2.40	43.78	4.50	1.01	49.29	49.29
79	9/80	เอ	ห้องชุดอาศัย	7	2.40	34.74	1.69	1.05	37.48	37.48
80	9/81	เอ	ห้องชุดอาศัย	7	2.40	74.49	2.03	2.67	79.19	79.19
81	9/82	เอ	ห้องชุดอาศัย	7	2.40	64.52	1.66	2.60	68.78	68.78
82	9/83	เอ	ห้องชุดอาศัย	7	2.40	40.39	2.95	0.95	44.29	44.29
83	9/84	เอ	ห้องชุดอาศัย	7	2.40	40.83	2.95	0.95	44.73	44.73
84	9/85	เอ	ห้องชุดอาศัย	7	2.40	40.79	2.95	0.95	44.69	44.69
85	9/86	เอ	ห้องชุดอาศัย	7	2.40	40.44	2.95	0.95	44.34	44.34
86	9/87	เอ	ห้องชุดอาศัย	7	2.40	68.06	4.54	2.28	74.88	74.88
87	9/88	เอ	ห้องชุดอาศัย	7	2.40	36.70	2.05	1.14	39.89	39.89
88	9/89	เอ	ห้องชุดอาศัย	8	2.40	45.01	2.10	1.15	48.26	48.26
89	9/90	เอ	ห้องชุดอาศัย	8	2.40	35.23	1.98	1.15	38.36	38.36
90	9/91	เอ	ห้องชุดอาศัย	8	2.40	64.84	10.43	2.71	77.98	77.98
91	9/92	เอ	ห้องชุดอาศัย	8	2.40	108.52	33.76	2.07	144.35	144.35
92	9/93	เอ	ห้องชุดอาศัย	8	2.40	40.83	2.95	0.95	44.73	44.73
93	9/94	เอ	ห้องชุดอาศัย	8	2.40	40.79	2.95	0.95	44.69	44.69
94	9/95	เอ	ห้องชุดอาศัย	8	2.40	40.44	2.95	0.95	44.34	44.34
95	9/96	เอ	ห้องชุดอาศัย	8	2.40	68.06	4.54	2.28	74.88	74.88
96	9/97	เอ	ห้องชุดอาศัย	8	2.40	36.70	2.05	1.14	39.89	39.89
97	9/98	บี	ห้องชุดอาศัย	1	2.40	49.41	2.68	2.07	54.16	54.16
98	9/99	บี	ห้องชุดอาศัย	1,2	2.40	109.78	5.15	1.95	116.88	116.88
99	9/100	บี	ห้องชุดอาศัย	1,2	2.40	51.18	3.12	0.97	55.27	55.27
100	9/101	บี	ห้องชุดอาศัย	1,2	2.40	49.89	3.23	0.98	54.10	54.10
101	9/102	บี	ห้องชุดอาศัย	1,2	2.40	109.56	5.32	1.97	116.85	116.85
102	9/103	บี	ห้องชุดอาศัย	1,2	2.40	51.59	0.00	1.11	52.70	52.70
103	9/104	บี	ห้องชุดอาศัย	1,2	2.40	52.52	0.00	1.10	53.62	53.62
104	9/105	บี	ห้องชุดอาศัย	1,2	2.40	54.53	0.00	1.10	55.63	55.63
105	9/106	บี	ห้องชุดอาศัย	1,2	2.40	72.68	4.23	1.11	78.02	78.02
106	9/107	บี	ห้องชุดอาศัย	1,2	2.40	72.79	4.23	1.21	78.23	78.23
107	9/108	บี	ห้องชุดอาศัย	1,2	2.40	72.74	4.22	1.18	78.14	78.14
108	9/109	บี	ห้องชุดอาศัย	2	2.40	43.69	2.62	1.46	47.77	47.77

หน้าที่ 3 จาก 4

ลำดับ	ห้องชุดเลขที่	อาคาร	ประเภท	ชั้นที่	ความสูง	ทรัพย์ส่วนบุคคล (ตารางเมตร)				อัตราส่วนกรรมสิทธิ์ในทรัพย์ส่วนกลาง
						พื้นที่ห้องชุด	พื้นที่ระเบียง	พื้นที่วางแอร์	รวมพื้นที่ห้องชุด	
109	9/110	บี	ห้องชุดอาศัย	2	2.40	49.38	2.68	2.07	54.13	54.13
110	9/111	บี	ห้องชุดอาศัย	3	2.40	44.26	2.62	1.46	48.34	48.34
111	9/112	บี	ห้องชุดอาศัย	3	2.40	49.38	2.68	2.07	54.13	54.13
112	9/113	บี	ห้องชุดอาศัย	3	2.40	43.46	3.26	0.96	47.68	47.68
113	9/114	บี	ห้องชุดอาศัย	3	2.40	43.96	3.26	0.96	48.18	48.18
114	9/115	บี	ห้องชุดอาศัย	3	2.40	42.95	2.97	1.05	46.97	46.97
115	9/116	บี	ห้องชุดอาศัย	3	2.40	41.62	2.97	1.05	45.64	45.64
116	9/117	บี	ห้องชุดอาศัย	3,4	2.40	75.25	3.86	2.20	81.31	81.31
117	9/118	บี	ห้องชุดอาศัย	3,4	2.40	75.89	3.86	1.88	81.63	81.63
118	9/119	บี	ห้องชุดอาศัย	3	2.40	67.39	6.81	2.02	76.22	76.22
119	9/120	บี	ห้องชุดอาศัย	3	2.40	69.56	5.14	2.35	77.05	77.05
120	9/121	บี	ห้องชุดอาศัย	3	2.40	69.94	5.18	2.36	77.48	77.48
121	9/122	บี	ห้องชุดอาศัย	3	2.40	88.04	5.40	1.56	95.00	95.00
122	9/123	บี	ห้องชุดอาศัย	3	2.40	39.33	2.80	1.14	43.27	43.27
123	9/124	บี	ห้องชุดอาศัย	4	2.40	44.26	2.62	1.46	48.34	48.34
124	9/125	บี	ห้องชุดอาศัย	4	2.40	49.38	2.68	2.07	54.13	54.13
125	9/126	บี	ห้องชุดอาศัย	4	2.40	43.46	3.26	0.96	47.68	47.68
126	9/127	บี	ห้องชุดอาศัย	4	2.40	43.96	3.26	0.96	48.18	48.18
127	9/128	บี	ห้องชุดอาศัย	4	2.40	42.95	2.97	1.05	46.97	46.97
128	9/129	บี	ห้องชุดอาศัย	4	2.40	41.62	2.97	1.05	45.64	45.64
129	9/130	บี	ห้องชุดอาศัย	4	2.40	67.39	6.81	2.02	76.22	76.22
130	9/131	บี	ห้องชุดอาศัย	4	2.40	35.63	1.67	1.19	38.49	38.49
131	9/132	บี	ห้องชุดอาศัย	4	2.40	36.08	1.65	1.20	38.93	38.93
132	9/133	บี	ห้องชุดอาศัย	4	2.40	36.08	1.70	1.10	38.88	38.88
133	9/134	บี	ห้องชุดอาศัย	4	2.40	35.57	1.86	1.02	38.45	38.45
134	9/135	บี	ห้องชุดอาศัย	4	2.40	88.10	5.40	1.56	95.06	95.06
135	9/136	บี	ห้องชุดอาศัย	4	2.40	39.33	2.80	1.14	43.27	43.27
136	9/137	บี	ห้องชุดอาศัย	5	2.40	44.26	2.62	1.46	48.34	48.34
137	9/138	บี	ห้องชุดอาศัย	5	2.40	49.38	2.68	2.07	54.13	54.13
138	9/139	บี	ห้องชุดอาศัย	5	2.40	43.46	3.26	0.96	47.68	47.68
139	9/140	บี	ห้องชุดอาศัย	5	2.40	43.96	3.26	0.96	48.18	48.18
140	9/141	บี	ห้องชุดอาศัย	5	2.40	42.95	2.97	1.05	46.97	46.97
141	9/142	บี	ห้องชุดอาศัย	5	2.40	41.62	2.97	1.05	45.64	45.64
142	9/143	บี	ห้องชุดอาศัย	5,6	2.40	75.25	3.86	2.20	81.31	81.31
143	9/144	บี	ห้องชุดอาศัย	5,6	2.40	75.89	3.86	1.88	81.63	81.63
144	9/145	บี	ห้องชุดอาศัย	5	2.40	67.39	6.81	2.02	76.22	76.22
145	9/146	บี	ห้องชุดอาศัย	5	2.40	35.63	1.67	1.19	38.49	38.49
146	9/147	บี	ห้องชุดอาศัย	5	2.40	36.08	1.65	1.20	38.93	38.93
147	9/148	บี	ห้องชุดอาศัย	5	2.40	69.82	5.18	2.35	77.35	77.35
148	9/149	บี	ห้องชุดอาศัย	5	2.40	88.04	5.40	1.56	95.00	95.00
149	9/150	บี	ห้องชุดอาศัย	5	2.40	39.33	2.80	1.14	43.27	43.27
150	9/151	บี	ห้องชุดอาศัย	6	2.40	44.26	2.62	1.46	48.34	48.34
151	9/152	บี	ห้องชุดอาศัย	6	2.40	49.38	2.68	2.07	54.13	54.13
152	9/153	บี	ห้องชุดอาศัย	6	2.40	43.46	3.26	0.96	47.68	47.68
153	9/154	บี	ห้องชุดอาศัย	6	2.40	43.96	3.26	0.96	48.18	48.18
154	9/155	บี	ห้องชุดอาศัย	6	2.40	42.95	2.97	1.05	46.97	46.97
155	9/156	บี	ห้องชุดอาศัย	6	2.40	41.62	2.97	1.05	45.64	45.64
156	9/157	บี	ห้องชุดอาศัย	6	2.40	67.39	6.81	2.02	76.22	76.22
157	9/158	บี	ห้องชุดอาศัย	6	2.40	35.63	1.67	1.19	38.49	38.49
158	9/159	บี	ห้องชุดอาศัย	6	2.40	36.08	1.65	1.20	38.93	38.93
159	9/160	บี	ห้องชุดอาศัย	6	2.40	69.82	5.18	2.35	77.35	77.35
160	9/161	บี	ห้องชุดอาศัย	6	2.40	88.04	5.40	1.56	95.00	95.00
161	9/162	บี	ห้องชุดอาศัย	6	2.40	39.33	2.80	1.14	43.27	43.27
162	9/163	บี	ห้องชุดอาศัย	7	2.40	44.26	2.62	1.46	48.34	48.34
163	9/164	บี	ห้องชุดอาศัย	7	2.40	49.38	2.68	2.07	54.13	54.13
164	9/165	บี	ห้องชุดอาศัย	7	2.40	43.46	3.26	0.96	47.68	47.68

ภาคผนวกที่1-16

ลำดับ	ห้องชุดเลขที่	อาคาร	ประเภท	ชั้นที่	ความสูง	ทรัพย์ส่วนบุคคล (ตารางเมตร)				อัตราส่วนกรรมสิทธิ์ในทรัพย์ส่วนกลาง
						พื้นที่ห้องชุด	พื้นที่ระเบียง	พื้นที่วางแอร์	รวมพื้นที่ห้องชุด	
165	9/166	บี	ห้องชุดอาศัย	7	2.40	43.96	3.26	0.96	48.18	48.18
166	9/167	บี	ห้องชุดอาศัย	7	2.40	42.95	2.97	1.05	46.97	46.97
167	9/168	บี	ห้องชุดอาศัย	7	2.40	41.62	2.97	1.05	45.64	45.64
168	9/169	บี	ห้องชุดอาศัย	7,8	2.40	75.25	3.86	2.20	81.31	81.31
169	9/170	บี	ห้องชุดอาศัย	7,8	2.40	75.89	3.86	1.88	81.63	81.63
170	9/171	บี	ห้องชุดอาศัย	7	2.40	67.39	6.81	2.02	76.22	76.22
171	9/172	บี	ห้องชุดอาศัย	7	2.40	35.63	1.67	1.19	38.49	38.49
172	9/173	บี	ห้องชุดอาศัย	7	2.40	36.08	1.65	1.20	38.93	38.93
173	9/174	บี	ห้องชุดอาศัย	7	2.40	69.82	5.18	2.35	77.35	77.35
174	9/175	บี	ห้องชุดอาศัย	7	2.40	88.04	5.40	1.56	95.00	95.00
175	9/176	บี	ห้องชุดอาศัย	7	2.40	39.33	2.80	1.14	43.27	43.27
176	9/177	บี	ห้องชุดอาศัย	8	2.40	44.26	2.62	1.46	48.34	48.34
177	9/178	บี	ห้องชุดอาศัย	8	2.40	49.38	2.68	2.07	54.13	54.13
178	9/179	บี	ห้องชุดอาศัย	8	2.40	43.56	3.27	0.96	47.79	47.79
179	9/180	บี	ห้องชุดอาศัย	8	2.40	110.28	25.84	0.97	137.09	137.09
180	9/181	บี	ห้องชุดอาศัย	8	2.40	67.39	6.81	2.02	76.22	76.22
181	9/182	บี	ห้องชุดอาศัย	8	2.40	69.56	5.14	2.35	77.05	77.05
182	9/183	บี	ห้องชุดอาศัย	8	2.40	35.47	1.73	1.06	38.26	38.26
183	9/184	บี	ห้องชุดอาศัย	8	2.40	39.33	2.80	1.14	43.27	43.27
								รวม	10,635.51	10,635.51

ความสำคัญของเอกสาร 56-30-13

เอกสารนี้ เป็นหลักฐานของทางราชการที่จัดทำขึ้นตามกฎหมายว่าด้วยการทะเบียนราษฎร เพื่อมอบให้เจ้าบ้านเป็นผู้เก็บรักษา และ เจ้าบ้าน มีหน้าที่ต้องปฏิบัติตามกฎหมายดังต่อไปนี้

ข้อ 1 กรณีมีคนเกิดในบ้าน เจ้าบ้าน ต้องแจ้งการเกิดภายใน 15 วัน นับแต่วันเกิด

ข้อ 2 กรณีมีคนตายในบ้าน เจ้าบ้าน ต้องแจ้งการตายภายใน 24 ชั่วโมง นับแต่เวลาตาย

ข้อ 3 เมื่อผู้อยู่ในบ้านย้ายที่อยู่ออกจากบ้าน หรือเมื่อมีผู้ย้ายที่อยู่เข้าบ้าน เจ้าบ้าน ต้องแจ้งการย้ายที่อยู่ภายใน 15 วัน นับแต่วันที่ย้ายออกจากบ้านหรือนับแต่วันที่ย้ายเข้าอยู่ในบ้าน แล้วแต่กรณี

บทกำหนดโทษ

- ผู้ใดไม่ปฏิบัติตามข้อ 1 - 3 มีโทษปรับไม่เกิน 1,000 บาท
- ผู้ใดทำใช้ หรือแสดงหลักฐานอันเป็นเท็จ หรือกระทำการเพื่อให้ตนเองหรือผู้อื่นมีชื่อหรือมีรายการอย่างหนึ่งอย่างใดในทะเบียนบ้านหรือเอกสารการทะเบียนราษฎรอื่นโดยมิชอบ ต้องระวางโทษจำคุกตั้งแต่หกเดือนถึงสามปี หรือปรับตั้งแต่สองหมื่นบาทถึงหนึ่งแสนบาท หรือทั้งจำทั้งปรับ

ในกรณีผู้กระทำผิดตามวรรคหนึ่งเป็นคนซึ่งไม่มีสัญชาติไทยตามกฎหมายว่าด้วยสัญชาติ ต้องระวางโทษจำคุกตั้งแต่หกเดือนถึงห้าปี และปรับตั้งแต่สองหมื่นบาทถึงสองแสนบาท

รายการเกี่ยวกับบ้าน

เล่มที่ 1

เลขรหัสประจำบ้าน 1039-028177-8 สำนักทะเบียน ท้องถิ่นเขตวัฒนา

รายการที่อยู่ 9 ซอยสุขุมวิท 49(กลาง) แขวงคลองตันเหนือ เขตวัฒนา กรุงเทพมหานคร

ชื่อหมู่บ้าน ชื่อบ้าน ลิฟ แอท 49

ประเภทบ้าน อาคารชุด ลักษณะบ้าน อาคารชุด 8 ชั้น

วันเดือนปีที่กำหนดบ้านเลขที่ 9 กรกฎาคม 2558

ปลูกใหม่คำร้องที่ 53/2558 ลงวันที่ 9 ก.ค. 2558
ผู้ขอเลขบ้าน บริษัท ลักกี้ ลิฟวิ่ง พร็อพเพอร์ตี้ส์ จำกัด

ลงชื่อ (ลายมือชื่อ) นายทะเบียน
(นายจิระชัย อยู่ไพศาล)

วันเดือนปีที่พิมพ์ทะเบียนบ้าน 11 กรกฎาคม 2558

1

ภาคผนวกที่1-18

ที่ ทส ๐๓๐๗/ ๒๕๑๘๗

กรมควบคุมมลพิษ
๙๒ ซอยพหลโยธิน ๗ ถนนพหลโยธิน
เขตพญาไท กรุงเทพฯ ๑๐๔๐๐

๑ พฤศจิกายน ๒๕๖๕

เรื่อง แจ้งยุติคำสั่งของเจ้าพนักงานควบคุมมลพิษ

เรียน ผู้จัดการนิติบุคคลอาคารชุด ลิฟ แอท ฟอร์ตี้นาย

อ้างถึง หนังสือกรมควบคุมมลพิษ ที่ ทส ๐๓๐๗/๑๔๕๖๘ ลงวันที่ ๒๐ มิถุนายน ๒๕๖๕

สิ่งที่ส่งมาด้วย รายงานผลการตรวจสอบตัวอย่างน้ำ เลขที่ สตพ.๒ น-๕๘๓/๒๕๖๕ ลงวันที่ ๑๗ ตุลาคม ๒๕๖๕ จำนวน ๑ แผ่น

ตามหนังสือที่อ้างถึง เจ้าพนักงานควบคุมมลพิษมีคำสั่งให้ผู้จัดการนิติบุคคลอาคารชุด ลิฟ แอท ฟอร์ตี้นาย จัดการแก้ไข เปลี่ยนแปลง ปรับปรุง หรือซ่อมแซมระบบบำบัดน้ำเสียของอาคารชุด ลิฟ แอท ฟอร์ตี้นาย ให้มีประสิทธิภาพเพียงพอที่จะบำบัดน้ำเสียให้เป็นไปตามมาตรฐานควบคุมการระบายน้ำทิ้งที่กฎหมายกำหนดให้แล้วเสร็จภายใน ๙๐ วันนับถัดจากวันที่ท่านได้รับคำสั่ง ซึ่งครบกำหนดคำสั่งฯ ในวันที่ ๒๐ กันยายน ๒๕๖๕ ดังความละเอียดแจ้งแล้ว นั้น

เจ้าพนักงานควบคุมมลพิษได้ติดตามตรวจสอบการปรับปรุงแก้ไขระบบบำบัดน้ำเสียและการระบายน้ำทิ้งของอาคารชุด ลิฟ แอท ฟอร์ตี้นาย เมื่อวันที่ ๒๓ กันยายน ๒๕๖๕ ซึ่งเป็นวันหลังครบกำหนดคำสั่งฯ และได้เก็บตัวอย่างน้ำทิ้งจากบ่อพักน้ำทิ้งที่จะระบายออกสู่ภายนอกมาตรวจสอบ ปรากฏว่า มีค่าเป็นไปตามมาตรฐานควบคุมการระบายน้ำทิ้งตามประกาศกระทรวงทรัพยากรธรรมชาติและสิ่งแวดล้อม เรื่อง กำหนดมาตรฐานควบคุมการระบายน้ำทิ้งจากอาคารบางประเภทและบางขนาด รายละเอียดปรากฏตามสิ่งที่ส่งมาด้วย ซึ่งถือว่านิติบุคคลอาคารชุด ลิฟ แอท ฟอร์ตี้นาย ได้ปฏิบัติตามคำสั่งแล้ว จึงยุติคำสั่ง

จึงเรียนมาเพื่อโปรดทราบ และขอขอบคุณในความร่วมมือมา ณ โอกาสนี้

ขอแสดงความนับถือ

(นายพีทยา ปราโมทย์วรพันธุ์)
รองอธิบดี ปฏิบัติราชการแทน
อธิบดีกรมควบคุมมลพิษ

กองตรวจมลพิษ
โทร. ๐ ๒๒๙๘ ๒๕๐๙
โทรสาร ๐ ๒๒๙๘ ๕๓๙๖

"No Gift Policy ทส. โปร่งใสและเป็นธรรม"

ภาคผนวกที่1-19

เลขที่ สตพ.๒ น-๕๘๓/๒๕๖๕

กรมควบคุมมลพิษ
POLLUTION CONTROL DEPARTMENT

รายงานผลการตรวจสอบตัวอย่างน้ำ

ชื่ออาคาร : ลิฟ แอท ฟอร์ตี้นาย **ทะเบียนเลขที่ :** ๒/๒๕๕๙

ที่ตั้ง : ซอยสุขุมวิท ๔๙ ถนนสุขุมวิท แขวงคลองตันเหนือ เขตวัฒนา กรุงเทพมหานคร

ประเภท : อาคารชุด จำนวน ๑๘๓ ห้องชุด **เก็บตัวอย่างเมื่อวันที่:** ๒๓ กันยายน ๒๕๖๕ **เวลา :** ๑๑.๑๕ น.

โดย: นางสาวกัลยาวดี ฮูไซนี นักวิชาการสิ่งแวดล้อมปฏิบัติการ

จุดเก็บตัวอย่าง	ค่าความเป็นกรดและด่าง (pH)	ค่าบีโอดี (BOD) มิลลิกรัมต่อลิตร	ค่าสารแขวนลอย (SS) มิลลิกรัมต่อลิตร	ค่าซัลไฟด์ (Sulfide) มิลลิกรัมต่อลิตร	ค่าสารที่ละลายได้ทั้งหมดที่เพิ่มขึ้นจากน้ำใช้ปกติ (TDS) มิลลิกรัมต่อลิตร	ค่าน้ำมันและไขมัน (Fat Oil&Grease) มิลลิกรัมต่อลิตร	ค่าทีเคเอ็น (TKN) มิลลิกรัมต่อลิตร
บ่อพักน้ำทิ้ง (๑)	๖.๙	๑๘.๐	๓๐.๒	<๑	๒๐๗	<๕	๑๘.๕
ค่ามาตรฐานฯ (๒) (ไม่เกิน)	๕-๙	๓๐	๔๐	๑.๐	๕๐๐	๒๐	๓๕

รายงานฉบับนี้รับรองผลเฉพาะตัวอย่างและพารามิเตอร์ที่ได้ตรวจสอบเท่านั้น และห้ามคัดถ่ายรายงานนี้แต่เพียงบางส่วนไปประกาศโฆษณา หรืออ้างอิงก่อนได้รับอนุญาตจากกรมควบคุมมลพิษเป็นลายลักษณ์อักษร หากมีการขูด ลบ ขีดฆ่า แก้ไข เปลี่ยนแปลงตัวเลข หรือข้อความใดๆ จะถือว่ารายงานฉบับนี้ไม่สมบูรณ์

(นางสาววิลาสินี ศักดิ์เทวินทร์)
นักวิชาการสิ่งแวดล้อมชำนาญการพิเศษ
ผู้ตรวจสอบข้อมูล
วันที่ ๑๗ ตุลาคม ๒๕๖๕

หมายเหตุ : (๑) บ่อพักน้ำทิ้งที่จะระบายออกสู่ภายนอก
(๒) ค่ามาตรฐานควบคุมการระบายน้ำทิ้งจากอาคารประเภท ข. ตามประกาศกระทรวงทรัพยากรธรรมชาติและสิ่งแวดล้อม เรื่อง กำหนดมาตรฐานควบคุมการระบายน้ำทิ้งจากอาคารบางประเภทและบางขนาด ประกาศ ณ วันที่ ๗ พฤศจิกายน พ.ศ. ๒๕๔๘

ส่วนแผนงานและประมวลผล
โทร. ๐ ๒๒๙๘ ๒๕๓๓
โทรสาร ๐ ๒๒๙๘ ๕๓๙๖

ที่ ทส 1009.5/ 4667

สำนักงานนโยบายและแผน
ทรัพยากรธรรมชาติและสิ่งแวดล้อม
60/1 ซอยพิบูลวัฒนา 7
ถนนพระรามที่ 6กรุงเทพฯ 10400

30 เมษายน 2557

เรื่อง แจ้งผลการพิจารณารายงานการวิเคราะห์ผลกระทบสิ่งแวดล้อมโครงการ LIV@49

เรียน ผู้ว่าราชการกรุงเทพมหานคร

อ้างถึง หนังสือสำนักงานนโยบายและแผนทรัพยากรธรรมชาติและสิ่งแวดล้อม ที่ ทส 1009.5/15244 ลงวันที่ 20ธันวาคม 2556

สิ่งที่ส่งมาด้วย
1. สรุปมาตรการป้องกันและแก้ไขผลกระทบสิ่งแวดล้อม และมาตรการติดตามตรวจสอบผลกระทบสิ่งแวดล้อมที่โครงการ LIV@49 ของบริษัท ลัคกี้ ลิฟวิ่ง พร็อพเพอร์ตี้ส์ จำกัด ต้องยึดถือปฏิบัติอย่างเคร่งครัด
2. แนวทางการเสนอรายงานผลการปฏิบัติตามมาตรการป้องกันและแก้ไขผลกระทบสิ่งแวดล้อมและมาตรการติดตามตรวจสอบผลกระทบสิ่งแวดล้อม โครงการด้านอาคาร การจัดสรรที่ดินและบริการชุมชน

ตามหนังสือที่อ้างถึง สำนักงานนโยบายและแผนทรัพยากรธรรมชาติและสิ่งแวดล้อม ได้แจ้งผลการพิจารณารายงานการวิเคราะห์ผลกระทบสิ่งแวดล้อมของคณะกรรมการผู้ชำนาญการพิจารณารายงานการวิเคราะห์ผลกระทบสิ่งแวดล้อมด้านอาคาร การจัดสรรที่ดิน และบริการชุมชน ในการประชุมครั้งที่ 92/2556 เมื่อวันที่16 ธันวาคม 2556 มีมติไม่ให้ความเห็นชอบรายงานการวิเคราะห์ผลกระทบสิ่งแวดล้อมโครงการ LIV@49 ตั้งอยู่ที่ ซอยสุขุมวิท 49 ถนนสุขุมวิท แขวงคลองตันเหนือ เขตวัฒนา กรุงเทพมหานคร มีขนาดพื้นที่โครงการ 1-3-33 ไร่ เป็นโครงการประเภทอาคารอยู่อาศัยรวม (อาคารชุด) ประกอบด้วย อาคารอยู่อาศัยรวม ขนาดความสูง 8 ชั้น และชั้นใต้ดิน 2 ชั้น จำนวน 2 อาคาร มีจำนวนห้องพักอาศัยจำนวน 209 ห้อง จัดทำรายงานฯ โดยบริษัท โปร เอ็น เทคโนโลยี จำกัด โดยให้โครงการแก้ไขเพิ่มเติมรายละเอียดให้ครบถ้วนสมบูรณ์ และต่อมาบริษัท โปร เอ็น เทคโนโลยี จำกัด ผู้ได้รับมอบหมายและมอบอำนาจจากบริษัท ลัคกี้ ลิฟวิ่ง พร็อพเพอร์ตี้ส์ จำกัด ได้เสนอรายงานฉบับชี้แจงเพิ่มเติม โดยได้ปรับลดจำนวนห้องพักอาศัยจากเดิม 209 ห้อง เป็น 201 ห้องให้สำนักงานฯ ดำเนินการตามขั้นตอนการพิจารณา

สำนักงานนโยบายและแผนทรัพยากรธรรมชาติและสิ่งแวดล้อม ได้พิจารณาและนำเสนอรายงานการวิเคราะห์ผลกระทบสิ่งแวดล้อมดังกล่าวต่อคณะกรรมการผู้ชำนาญการพิจารณารายงานการวิเคราะห์ผลกระทบสิ่งแวดล้อมด้านอาคาร การจัดสรรที่ดิน และบริการชุมชน ในการประชุมครั้งที่ 24/2557 เมื่อวันที่ 27 มีนาคม 2557 คณะกรรมการผู้ชำนาญการฯ มีมติให้ความเห็นชอบรายงานการวิเคราะห์ผลกระทบสิ่งแวดล้อม

สำนักงาน...

-2-

โครงการ LIV@49 ของบริษัท ลัคกี้ ลิฟวิ่ง พร็อพเพอร์ตี้ส์ จำกัด โดยให้บริษัท ลัคกี้ ลิฟวิ่ง พร็อพเพอร์ตี้ส์ จำกัด เจ้าของโครงการปฏิบัติตามมาตรการป้องกันและแก้ไขผลกระทบสิ่งแวดล้อม และมาตรการติดตามตรวจสอบผลกระทบสิ่งแวดล้อมที่เสนอไว้ในรายงานฯ อย่างเคร่งครัด ทั้งนี้ หากกรุงเทพมหานครได้อนุญาตแล้ว สำนักงานฯ ขอความร่วมมือกรุงเทพมหานครส่งสำเนาใบอนุญาตพร้อมเงื่อนไขให้สำนักงานฯ ทราบด้วย และเมื่อมีการเริ่มดำเนินโครงการแล้วจะต้องเสนอรายงานผลการปฏิบัติตามมาตรการป้องกันและแก้ไขผลกระทบสิ่งแวดล้อม และมาตรการติดตามตรวจสอบผลกระทบสิ่งแวดล้อม รายละเอียดตามสิ่งที่ส่งมาด้วย 1 และ 2 ในการนี้ จึงขอให้กรุงเทพมหานครดำเนินการให้เป็นไปตามกฎหมายมาตรา 50 วรรคสอง แห่งพระราชบัญญัติส่งเสริมและรักษาคุณภาพสิ่งแวดล้อมแห่งชาติ พ.ศ. 2535 กล่าวคือเมื่อคณะกรรมการผู้ชำนาญการได้ให้ความเห็นชอบในรายงานการวิเคราะห์ผลกระทบสิ่งแวดล้อมตามมาตรา 49 แล้วให้เจ้าหน้าที่ซึ่งมีอำนาจตามกฎหมายในการพิจารณาสั่งอนุญาตหรือต่ออายุใบอนุญาตนำมาตรการตามที่เสนอไว้ในรายงานการวิเคราะห์ผลกระทบสิ่งแวดล้อมไปกำหนดเป็นเงื่อนไขในการสั่งอนุญาตหรือต่ออายุใบอนุญาตโดยให้ถือว่าเป็นเงื่อนไขที่กำหนดตามกฎหมายในเรื่องนั้นด้วย อย่างไรก็ตาม ก่อนที่จะมีการอนุมัติหรืออนุญาต ขอให้กรุงเทพมหานคร พิจารณากฎหมายอื่นๆ ที่เกี่ยวข้องกับด้านสิ่งแวดล้อมที่อยู่ในอำนาจหน้าที่ของกรุงเทพมหานครเพิ่มเติมด้วย

จึงเรียนมาเพื่อโปรดทราบ

ขอแสดงความนับถือ

(นางรวีวรรณ ภูริเดช)
รองเลขาธิการฯ ปฏิบัติราชการแทน
เลขาธิการสำนักงานนโยบายและแผนทรัพยากรธรรมชาติและสิ่งแวดล้อม

สำนักวิเคราะห์ผลกระทบสิ่งแวดล้อม
โทรศัพท์ 0 2265 6500 ต่อ 6813
โทรสาร 0 2265 6616

สรุปมาตรการป้องกันและแก้ไขผลกระทบสิ่งแวดล้อม และมาตรการติดตามตรวจสอบผลกระทบสิ่งแวดล้อม ที่โครงการ LIV@49 ของบริษัท ลัคกี้ ลิฟวิ่ง พร็อพเพอร์ตี้ส์ จำกัด ต้องยึดถือปฏิบัติอย่างเคร่งครัด

โครงการจะต้องปฏิบัติตามมาตรการป้องกันและแก้ไขผลกระทบสิ่งแวดล้อม และมาตรการติดตามตรวจสอบผลกระทบสิ่งแวดล้อม ตามที่เสนอไว้ในรายงานการวิเคราะห์ผลกระทบสิ่งแวดล้อมโครงการ LIV@49 ของบริษัท ลัคกี้ ลิฟวิ่ง พร็อพเพอร์ตี้ส์ จำกัด ตั้งอยู่ที่ซอยสุขุมวิท 49 ถนนสุขุมวิท แขวงคลองตันเหนือ เขตวัฒนา กรุงเทพมหานคร มีขนาดพื้นที่โครงการ 1-3-33 ไร่ เป็นโครงการประเภทอาคารอยู่อาศัยรวม (อาคารชุด) ประกอบด้วยอาคารชุดพักอาศัย ขนาดความสูง 8 ชั้น และชั้นใต้ดิน 2 ชั้น จำนวน 2 อาคาร มีห้องชุดพักอาศัยทั้งหมดจำนวน 201 ห้อง จัดทำรายงานการวิเคราะห์ผลกระทบสิ่งแวดล้อมโดยบริษัท โปร เอ็น เทคโนโลยี จำกัด ดังรายละเอียดต่อไปนี้

1. โครงการต้องยึดถือปฏิบัติตามมาตรการป้องกันและแก้ไขผลกระทบสิ่งแวดล้อม และมาตรการติดตามตรวจสอบผลกระทบสิ่งแวดล้อม ตามที่เสนอไว้ในรายงานการวิเคราะห์ผลกระทบสิ่งแวดล้อมโครงการ LIV@49 ของบริษัท ลัคกี้ ลิฟวิ่ง พร็อพเพอร์ตี้ส์ จำกัด อย่างเคร่งครัด

2. โครงการต้องบันทึกผลการติดตามตรวจสอบการดำเนินการหรือการปฏิบัติตามมาตรการป้องกันและแก้ไขผลกระทบสิ่งแวดล้อม และมาตรการติดตามตรวจสอบผลกระทบสิ่งแวดล้อมตามที่เสนอไว้ในรายงานการวิเคราะห์ผลกระทบสิ่งแวดล้อม และส่งผลการดำเนินการมายังหน่วยงานอนุญาตและสำนักงานนโยบายและแผนทรัพยากรธรรมชาติและสิ่งแวดล้อม ตามแนวทางการเสนอรายงานผลการปฏิบัติตามมาตรการป้องกันและแก้ไขผลกระทบสิ่งแวดล้อม และมาตรการติดตามตรวจสอบผลกระทบสิ่งแวดล้อม

3. ในกรณีที่โครงการมีความจำเป็นต้องเปลี่ยนแปลงรายละเอียดโครงการ หรือมาตรการป้องกันและแก้ไขผลกระทบสิ่งแวดล้อม และมาตรการติดตามตรวจสอบผลกระทบสิ่งแวดล้อม ตามที่เสนอไว้ในรายงานการวิเคราะห์ผลกระทบสิ่งแวดล้อม ที่ได้รับความเห็นชอบไว้แล้ว ให้โครงการแจ้งให้หน่วยงานที่มีอำนาจหน้าที่ในการพิจารณาอนุมัติหรืออนุญาตดำเนินการดังนี้

1) หากหน่วยงานผู้อนุมัติหรืออนุญาตเห็นว่าการเปลี่ยนแปลงดังกล่าว เกิดผลดีต่อสิ่งแวดล้อมมากกว่า หรือเทียบเท่ามาตรการที่กำหนดไว้ในรายงานการวิเคราะห์ผลกระทบสิ่งแวดล้อมที่ได้รับความเห็นชอบไว้แล้ว ให้หน่วยงานผู้อนุมัติหรืออนุญาตรับจดแจ้งให้เป็นไปตามหลักเกณฑ์ และเงื่อนไขที่กำหนดไว้ในกฎหมายนั้นๆ ต่อไป พร้อมกับให้จัดทำสำเนาการเปลี่ยนแปลงดังกล่าวข้างต้นที่รับจดแจ้งไว้ แจ้งให้สำนักงานนโยบายและแผนทรัพยากรธรรมชาติและสิ่งแวดล้อม เพื่อทราบ

รับรองจำนวน 1/139 หน้า

เมษายน 2557 LUCKY LIVING PROPERTIES CO.,LTD.
(นางสาวสุขมิตร พิชิตสิงห์)
กรรมการผู้มีอำนาจ/บริษัท ลัคกี้ ลิฟวิ่ง พร็อพเพอร์ตี้ จำกัด

เมษายน 2557 Pro-En Technologies., Ltd.
(นายอันยกร จินต์ประเสริฐ)
ผู้ชำนาญการสิ่งแวดล้อม/บริษัท โปร เอ็น เทคโนโลยี จำกัด

2) หากหน่วยงานผู้อนุมัติหรืออนุญาต เห็นว่าการเปลี่ยนแปลงดังกล่าว อาจกระทบต่อสาระสำคัญในรายงานการวิเคราะห์ผลกระทบสิ่งแวดล้อมที่ได้รับความเห็นชอบไว้แล้ว ให้หน่วยงานผู้อนุมัติหรืออนุญาต จัดส่งรายงานการเปลี่ยนแปลงดังกล่าว ให้สำนักงานนโยบายและแผนทรัพยากรธรรมชาติและสิ่งแวดล้อม เพื่อเสนอให้คณะกรรมการผู้ชำนาญการพิจารณารายงานการวิเคราะห์ผลกระทบสิ่งแวดล้อม (คชก.) ชุดที่เกี่ยวข้อง ให้ความเห็นชอบประกอบก่อนดำเนินการเปลี่ยนแปลง และเมื่อโครงการได้รับอนุมัติหรืออนุญาตให้มีการเปลี่ยนแปลง ให้หน่วยงานผู้อนุมัติหรืออนุญาตแจ้งผลการเปลี่ยนแปลงดังกล่าวให้สำนักงานนโยบายและแผนทรัพยากรธรรมชาติและสิ่งแวดล้อมเพื่อทราบ

4. เมื่อเจ้าของโครงการดำเนินโครงการเสร็จสิ้นแล้ว และก่อนที่จะมีการโอนสิทธิให้กับนิติบุคคล (ในกรณีที่มีการโอนสิทธิ) เจ้าของโครงการมีหน้าที่ต้องแจ้งให้นิติบุคคลผู้รับโอนทราบถึงสิทธิและหน้าที่ในการปฏิบัติตามมาตรการป้องกันและแก้ไขผลกระทบสิ่งแวดล้อม และมาตรการติดตามตรวจสอบผลกระทบสิ่งแวดล้อม ที่ระบุไว้ในรายงานการวิเคราะห์ผลกระทบสิ่งแวดล้อมอย่างเคร่งครัด หากเจ้าของโครงการไม่มีหลักฐานการแจ้งสิทธิและหน้าที่ และหลักฐานการรับทราบถึงสิทธิและหน้าที่ดังกล่าวของนิติบุคคล ให้ถือว่าเจ้าของโครงการยังต้องรับผิดชอบตามสิทธิและหน้าที่ที่กำหนดไว้ในมาตรการป้องกันและแก้ไขผลกระทบสิ่งแวดล้อม และมาตรการติดตามตรวจสอบผลกระทบสิ่งแวดล้อม ที่ระบุไว้ในรายงานการวิเคราะห์ผลกระทบสิ่งแวดล้อมอย่างเคร่งครัด

5. หากได้รับการร้องเรียนจากประชาชนว่าได้รับความเดือดร้อน รำคาญจากกิจกรรมการดำเนินการโครงการ หรือโครงการก่อให้เกิดความเสียหายแก่สาธารณสมบัติ หรือชีวิตและทรัพย์สินของประชาชน เจ้าของโครงการหรือนิติบุคคลผู้รับโอนสิทธิและหน้าที่ในการปฏิบัติตามมาตรการป้องกันและแก้ไขผลกระทบสิ่งแวดล้อมและมาตรการติดตามตรวจสอบผลกระทบสิ่งแวดล้อม ต้องดำเนินการแก้ไขปัญหาดังกล่าวโดยไม่ชักช้า และแจ้งหน่วยงานอนุญาต สำนักงานนโยบายและแผนทรัพยากรธรรมชาติและสิ่งแวดล้อม และหน่วยงานที่เกี่ยวข้องทราบเพื่อหาแนวทางหรือมาตรการในการแก้ไขปัญหาต่อไป

รับรองจำนวน 2/139 หน้า

LUCKY LIVING PROPERTIES CO.,LTD.

เมษายน 2557 ______________________ (นางสาวสุขมิตร พิชิตสิงห์) กรรมการผู้มีอำนาจ/บริษัท ลัคกี้ ลิฟวิ่ง พร็อพเพอร์ตี้ จำกัด

เมษายน 2557 ______________________ (นายธันยกร จินต์ประเสริฐ) ผู้ชำนาญการสิ่งแวดล้อม/บริษัท โปร เอ็น เทคโนโลยี จำกัด

Pro-En

ตารางที่ 5.2-2

มาตรการติดตามตรวจสอบผลกระทบสิ่งแวดล้อมในระยะดำเนินการ

องค์ประกอบทางสิ่งแวดล้อมและคุณค่าต่างๆ	ดัชนีที่ตรวจวัด	จุดเก็บตัวอย่าง/วิธีการจัดการ	ความถี่ของการตรวจสอบ	ผู้รับผิดชอบ
1. การใช้น้ำ	• ระบบจ่ายน้ำประปา • ถังสำรองน้ำใช้	• ตรวจสอบการรั่ว ซึม หรือแตกของท่อจ่ายน้ำประปา • ล้างถังสำรองน้ำใช้ของโครงการทุกถัง	• อย่างน้อยเดือนละ 1 ครั้ง ตลอดระยะดำเนินการ • ปีละ 1 ครั้ง ตลอดระยะดำเนินการ	นิติบุคคลอาคารชุด หรือเจ้าของโครงการในช่วงที่ยังไม่ได้ก่อตั้งนิติบุคคลอาคารชุด
2. การใช้ไฟฟ้าและการอนุรักษ์พลังงาน	• ระบบไฟฟ้าโครงการ	• ตรวจสอบการทำงานของระบบไฟฟ้าโครงการ	• ปีละ 2 ครั้ง ตลอดระยะดำเนินการ	นิติบุคคลอาคารชุด หรือเจ้าของโครงการในช่วงที่ยังไม่ได้ก่อตั้งนิติบุคคลอาคารชุด
3. การจัดการมูลฝอยและสิ่งปฏิกูล	• ปริมาณมูลฝอยและสภาพห้องพักมูลฝอย • ปริมาณสิ่งปฏิกูลและการจัดการสิ่งปฏิกูลให้มีประสิทธิภาพและครบวงจร	• ตรวจสอบสภาพห้องพักมูลฝอยให้ถูกสุขลักษณะและไม่ให้มีมูลฝอยตกค้าง • ตรวจสอบสภาพปัญหาและการจัดการสิ่งปฏิกูล ได้แก่ ระบบบำบัดน้ำเสีย ห้องน้ำ ห้องส้วม ให้อยู่ในสภาพดี หากพบว่ามีการชำรุดให้รีบซ่อมแซมทันที • บันทึกปริมาณสิ่งปฏิกูลที่สูบไปกำจัดโดยเจ้าหน้าที่ควบคุมดูแลระบบบำบัดน้ำเสียของโครงการ	• อย่างน้อยสัปดาห์ละ 1 ครั้ง	นิติบุคคลอาคารชุด หรือเจ้าของโครงการในช่วงที่ยังไม่ได้ก่อตั้งนิติบุคคลอาคารชุด

ตารางที่ 5.2-2 (ต่อ)

องค์ประกอบทางสิ่งแวดล้อมและคุณค่าต่างๆ	ดัชนีที่ตรวจวัด	จุดเก็บตัวอย่าง/วิธีการจัดการ	ความถี่ของการตรวจสอบ	ผู้รับผิดชอบ
4. การบำบัดน้ำเสีย	• ค่าความเป็นกรดและด่าง (pH) • บีโอดี (BOD) • สารแขวนลอย (SS) • ซัลไฟด์ (Sulfide) • สารที่ละลายได้ทั้งหมด (TDS) • ตะกอนหนัก (Settleable Solids) • น้ำมันและไขมัน (Fat Oil and Grease) • ทีเคเอ็น (TKN)	จุดเก็บตัวอย่างคุณภาพน้ำมี 5 จุด ได้แก่ 1) จุดรวบรวมน้ำเสียเข้าระบบบำบัดน้ำเสียอาคาร A และ B จำนวน 2 จุด 2) จุดระบายน้ำออกจากระบบบำบัดน้ำเสียอาคาร A และ B จำนวน 2 จุด 3) บ่อพักน้ำสุดท้ายของระบบระบายน้ำของโครงการก่อนระบายลงสู่ระบบระบายน้ำบนถนนสาธารณะจำนวน 1 จุด	• เก็บตัวอย่างเดือนละ 1 ครั้ง ตลอดระยะดำเนินการ	นิติบุคคลอาคารชุด หรือเจ้าของโครงการในช่วงที่ยังไม่ได้ก่อตั้งนิติบุคคลอาคารชุด
	• ตรวจสอบปริมาณไขมัน/น้ำมัน ที่บ่อดักไขมันถ้ามีปริมาณมากให้ตักออก ตากแห้งและประสานงานให้สำนักงานเขตฯ เก็บขนต่อไป	• บ่อดักไขมัน	• ทุกวัน ตลอดช่วงดำเนินการ	
	• ตรวจเช็คถังเก็บตะกอน ถ้าตะกอนใกล้เต็มต้องรีบสูบออก	• ถังเก็บตะกอน	• ทุกวัน ตลอดช่วงดำเนินการ	
	• จัดเก็บสถิติและข้อมูลซึ่งแสดงผลการทำงานของระบบบำบัดน้ำเสียในแต่ละวัน และจัดทำบันทึกรายละเอียดตามแบบ ทส. 1 เก็บไว้เป็นระยะเวลา 2 ปีนับแต่วันที่มีการจัดเก็บสถิติและข้อมูลนั้น และให้จัดทำรายงานสรุปผลการทำงานของระบบบำบัดน้ำเสียในแต่ละเดือนตามแบบ ทส. 2 และเสนอรายงานดังกล่าวต่อผู้ว่าราชการกรุงเทพมหานคร ภายในวันที่ 15 ของเดือนถัดไป	• ระบบบำบัดน้ำเสียรวมของโครงการ		

ตารางที่ 5.2-2 (ต่อ)

องค์ประกอบทางสิ่งแวดล้อมและคุณค่าต่างๆ	ดัชนีที่ตรวจวัด	จุดเก็บตัวอย่าง/วิธีการจัดการ	ความถี่ของการตรวจสอบ	ผู้รับผิดชอบ
5. การระบายน้ำและป้องกันน้ำท่วม	• รอยรั่วหรือรอยแตกหักของท่อระบายน้ำ	• ตรวจสอบการรั่วซึมหรือแตกของท่อระบายน้ำ	• เดือนละ 1 ครั้ง ตลอดระยะดำเนินการ	เจ้าของโครงการ
6. อาชีวอนามัยและความปลอดภัย/การป้องกันอัคคีภัย	• อุปกรณ์ป้องกันอัคคีภัย	• ตรวจสอบอุปกรณ์ป้องกันอัคคีภัยให้พร้อมใช้งานอยู่เสมอ	• ปีละ 2 ครั้ง ตลอดระยะดำเนินการ	เจ้าของโครงการ
	• ระบบไฟฟ้าสำรอง	• ตรวจสอบระบบไฟฟ้าสำรองให้อยู่ในสภาพพร้อมใช้งานอยู่เสมอ	• ทุก 3 เดือน ตลอดระยะดำเนินการ	
	• ป้ายแสดงเส้นทางหนีไฟ	• ตรวจสอบป้ายแสดงเส้นทางหนีไฟ ให้อยู่ในสภาพดีมองเห็นชัดเจน และไม่ลบเลือน	• ทุกเดือน ตลอดระยะดำเนินการ	
	• ทางหนีไฟ และบันไดหนีไฟ	• ตรวจสอบทางหนีไฟและสภาพบันไดหนีไฟ และเส้นทางเดินรถดับเพลิง ไม่ให้มีสิ่งกีดขวาง	• ทุกสัปดาห์ ตลอดระยะดำเนินการ	
	• หม้อแปลงไฟฟ้าทุกชุด	• ตรวจสอบหม้อแปลงไฟฟ้าให้อยู่ในสภาพที่ปลอดภัย	• ปีละ 1 ครั้ง ตลอดระยะดำเนินการ	
	• ป้ายหรือสัญลักษณ์เตือน	• ตรวจสอบป้ายหรือสัญลักษณ์เตือนให้ระวังอันตรายจากหม้อแปลงไฟฟ้าให้อยู่ในสภาพดีมองเห็นชัดเจน ไม่ลบเลือน	• ทุกเดือน ตลอดระยะดำเนินการ	

ตารางที่ 5.2-2 (ต่อ)

องค์ประกอบทางสิ่งแวดล้อมและคุณค่าต่างๆ	ดัชนีที่ตรวจวัด	จุดเก็บตัวอย่าง/วิธีการจัดการ	ความถี่ของการตรวจสอบ	ผู้รับผิดชอบ
7. สุนทรียภาพ	• พื้นที่สีเขียวของโครงการ	• ดูแลและบำรุงรักษาพื้นที่สีเขียวของโครงการให้ร่มรื่นสวยงามเสมอ	• ทุกเดือน ตลอดระยะดำเนินการ	นิติบุคคลอาคารชุดหรือเจ้าของโครงการในช่วงที่ยังไม่ได้ก่อตั้งนิติบุคคลอาคารชุด
8. การจราจร	• ป้าย/สัญลักษณ์ต่างๆ	• ตรวจสอบสภาพป้าย/สัญลักษณ์ต่างๆ ภายในพื้นที่โครงการ ให้อยู่ในสภาพดีมองเห็นชัดเจน	• ทุก 6 เดือน ตลอดระยะดำเนินการ	นิติบุคคลอาคารชุดหรือเจ้าของโครงการในช่วงที่ยังไม่ได้ก่อตั้งนิติบุคคลอาคารชุด
9. โครงสร้างและความปลอดภัยบริเวณสระว่ายน้ำ	• ตรวจสอบสภาพโครงสร้างสระว่ายน้ำ พื้น ผนังไม่ให้มีรอยแตกหรือรอยรั่วซึม โดยให้สระว่ายน้ำอยู่ในสภาพดีอยู่เสมอ • ตรวจสอบรางระบายน้ำล้นให้มีฝาปิด แข็งแรงอยู่ในสภาพดี และไม่มีน้ำล้นออกจากราง • ตรวจสอบป้ายบอกความลึกของสระว่ายน้ำให้อยู่ในสภาพดีและสามารถมองเห็นได้อย่างชัดเจน	• ตรวจสอบภายในบริเวณสระว่ายน้ำ และบริเวณโดยรอบสระว่ายน้ำทั้งหมด หากพบสภาพสระว่ายน้ำและอุปกรณ์ต่างๆ อยู่ในสภาพไม่สมบูรณ์ ชำรุดเสียหายให้รีบซ่อมแซมหรือปรับปรุงทันที	• ทุกวัน	นิติบุคคลอาคารชุดหรือเจ้าของโครงการในช่วงที่ยังไม่ได้ก่อตั้งนิติบุคคลอาคารชุด

ตารางที่ 5.2-2 (ต่อ)

องค์ประกอบทางสิ่งแวดล้อมและคุณค่าต่างๆ	ดัชนีที่ตรวจวัด	จุดเก็บตัวอย่าง/วิธีการจัดการ	ความถี่ของการตรวจสอบ	ผู้รับผิดชอบ
9. โครงสร้างและความปลอดภัยบริเวณสระว่ายน้ำ (ต่อ)	• ตรวจสอบหลอดไฟ/แสงสว่างให้เพียงพอทั่วบริเวณสระว่ายน้ำ เพื่อให้มองเห็นได้ชัดเจน ในกรณีที่มีการเปิดใช้สระในเวลากลางคืน • ตรวจสอบอ่างล้างมือ บริเวณล้างตัวก่อนลงสระว่ายน้ำ ที่ล้างเท้า ห้องเปลี่ยนเสื้อผ้า ตู้เก็บสิ่งของ ที่วางหรือเก็บรองเท้า สำหรับผู้ใช้บริการ ให้อยู่ในสภาพดีเสมอ • ตรวจสอบป้ายแสดงข้อปฏิบัติสำหรับผู้ที่มาใช้บริการติดไว้ในบริเวณสระว่ายน้ำให้มองเห็นชัดเจน และอยู่ในสภาพดีเสมอ • ดูแลรักษาและทำความสะอาดห้องน้ำและห้องส้วมในบริเวณสระว่ายน้ำให้สะอาดอยู่เสมอ			

ตารางที่ 5.2-2 (ต่อ)

องค์ประกอบทางสิ่งแวดล้อมและคุณค่าต่างๆ	ดัชนีที่ตรวจวัด	จุดเก็บตัวอย่าง/วิธีการจัดการ	ความถี่ของการตรวจสอบ	ผู้รับผิดชอบ
10. ด้านความปลอดภัยและอุบัติเหตุจากการจมน้ำ	• ตรวจสอบอุปกรณ์ช่วยชีวิตประจำสระว่ายน้ำ เช่น โฟมช่วยชีวิต ห่วงชูชีพ ไม้ช่วยชีวิต และชุดปฐมพยาบาลให้อยู่ในสภาพที่พร้อมใช้งานได้ตลอดเวลาไว้ • ตรวจสอบป้ายบอกความลึกของสระว่ายน้ำให้อยู่ในสภาพดีและสามารถมองเห็นได้อย่างชัดเจน	• ตรวจสอบภายในบริเวณสระว่ายน้ำและบริเวณโดยรอบสระว่ายน้ำทั้งหมด หากพบสภาพสระว่ายน้ำและอุปกรณ์ต่างๆ อยู่ในสภาพไม่สมบูรณ์ ชำรุดเสียหายให้รีบซ่อมแซมหรือปรับปรุงทันที	• ทุกวัน	นิติบุคคลอาคารชุด หรือเจ้าของโครงการในช่วงที่ยังไม่ได้ก่อตั้งนิติบุคคลอาคารชุด
	• ตรวจสอบการลงชื่อเจ้าหน้าที่ประจำสระว่ายน้ำตลอดเวลาที่เปิดให้บริการ	• บันทึกการลงเวลาเข้าออกของเจ้าหน้าที่ประจำสระว่ายน้ำ หากไม่มีเจ้าหน้าที่ที่มีความรู้เกี่ยวกับการช่วยชีวิตคนจมน้ำได้ ให้หยุดบริการสระว่ายน้ำชั่วคราว	• ทุกวัน	นิติบุคคลอาคารชุด หรือเจ้าของโครงการในช่วงที่ยังไม่ได้ก่อตั้งนิติบุคคลอาคารชุด

ตารางที่ 5.2-2 (ต่อ)

องค์ประกอบทางสิ่งแวดล้อมและคุณค่าต่างๆ	ดัชนีที่ตรวจวัด	จุดเก็บตัวอย่าง/วิธีการจัดการ	ความถี่ของการตรวจสอบ	ผู้รับผิดชอบ
11. คุณภาพน้ำในสระว่ายน้ำ	• ความเป็นกรด-ด่าง (pH) • ปริมาณคลอรีนอิสระคงเหลือ (Free Clorine)	• ตรวจวัดคุณภาพน้ำภายในสระว่ายน้ำ จำนวนรวม 2 จุด โดยพิจารณาเก็บตัวอย่างในบริเวณจุดที่มีผู้ใช้บริการหนาแน่นน้อยที่สุดและหนาแน่นมากที่สุด	• ทุกวัน วันละ 2 ครั้ง	นิติบุคคลอาคารชุด หรือเจ้าของโครงการในช่วงที่ยังไม่ได้ก่อตั้งนิติบุคคลอาคารชุด
	• ปริมาณโคลิฟอร์มทั้งหมด (Total Coliform Bacteria) • ปริมาณฟีคอลโคลิฟอร์ม (Fecal Coliform Bacteria) • จุลินทรีย์หรือตัวบ่งชี้จุลินทรีย์ที่ทำให้เกิดโรค ได้แก่ Escherichia coli, Staphylococcus aureus และ Pseudomonas aeruginosa	• ตรวจวัดคุณภาพน้ำภายในสระว่ายน้ำ จำนวนรวม 2 จุด โดยพิจารณาเก็บตัวอย่างในบริเวณจุดที่มีผู้ใช้บริการหนาแน่นน้อยที่สุดและหนาแน่นมากที่สุด	• ทุก 1 เดือน	นิติบุคคลอาคารชุด หรือเจ้าของโครงการในช่วงที่ยังไม่ได้ก่อตั้งนิติบุคคลอาคารชุด

หมายเหตุ: วิธีการเก็บตัวอย่างคุณภาพน้ำจากระบบบำบัดน้ำเสียและตรวจวัดเป็นไปตาม Standard Method

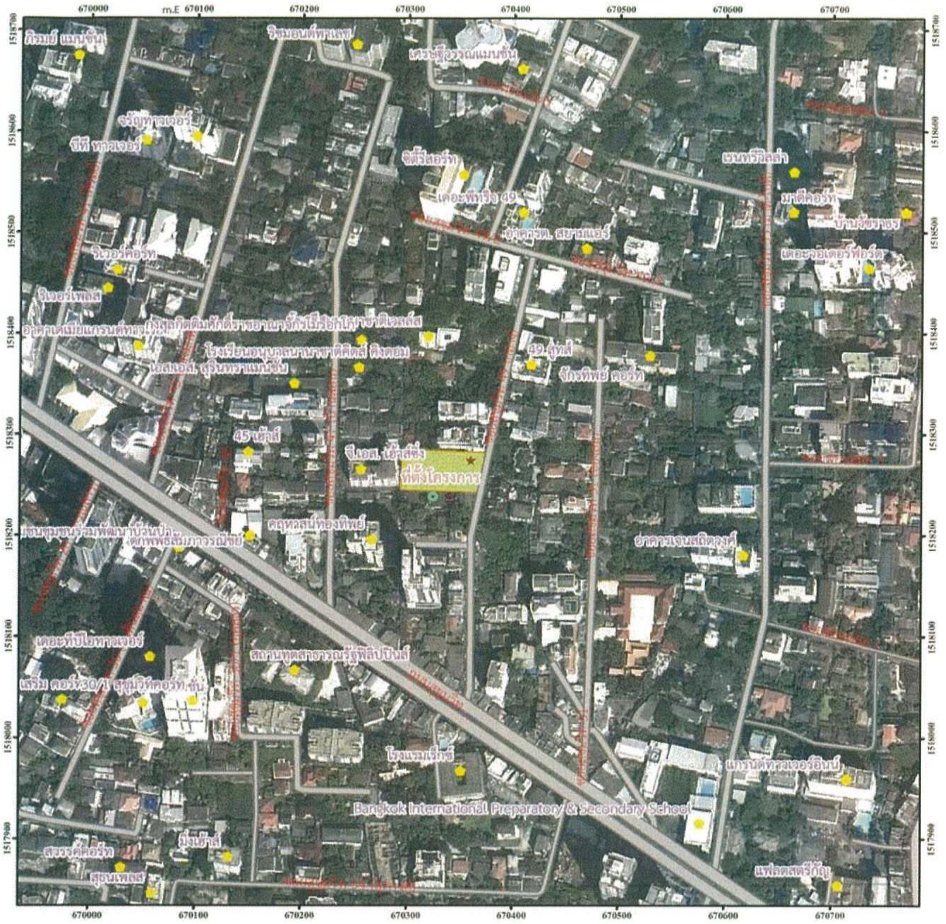

ที่มา:ดัดแปลงจากภาพถ่ายดาวเทียม GOOGLE EARTH,2012

สัญลักษณ์

- สถานที่ต่างๆบริเวณโครงการ
- จุดตรวจวัดคุณภาพอากาศ
- จุดตรวจวัดระดับเสียง
- จุดตรวจวัดความสั่นสะเทือน
- บริเวณที่ตั้งโครงการ
- ถนนและซอย
- แหล่งน้ำ

N

มาตราส่วน 1:5,000

0 50 100 200

Meters

รูปที่ 5.2-1 จุดตรวจวัดคุณภาพอากาศ เสียงและความสั่นสะเทือนในระยะก่อสร้าง

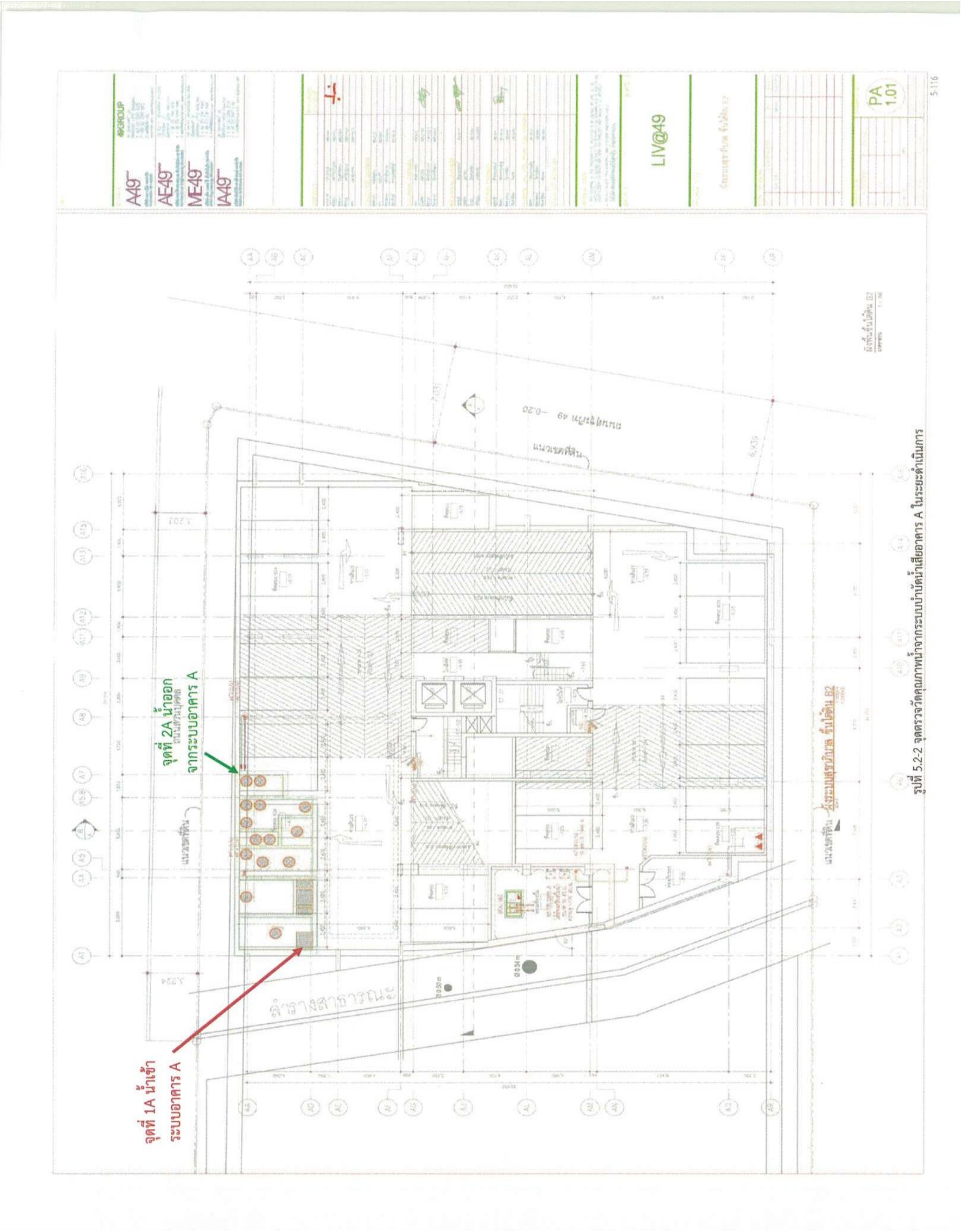

ภาคผนวกที่1-33

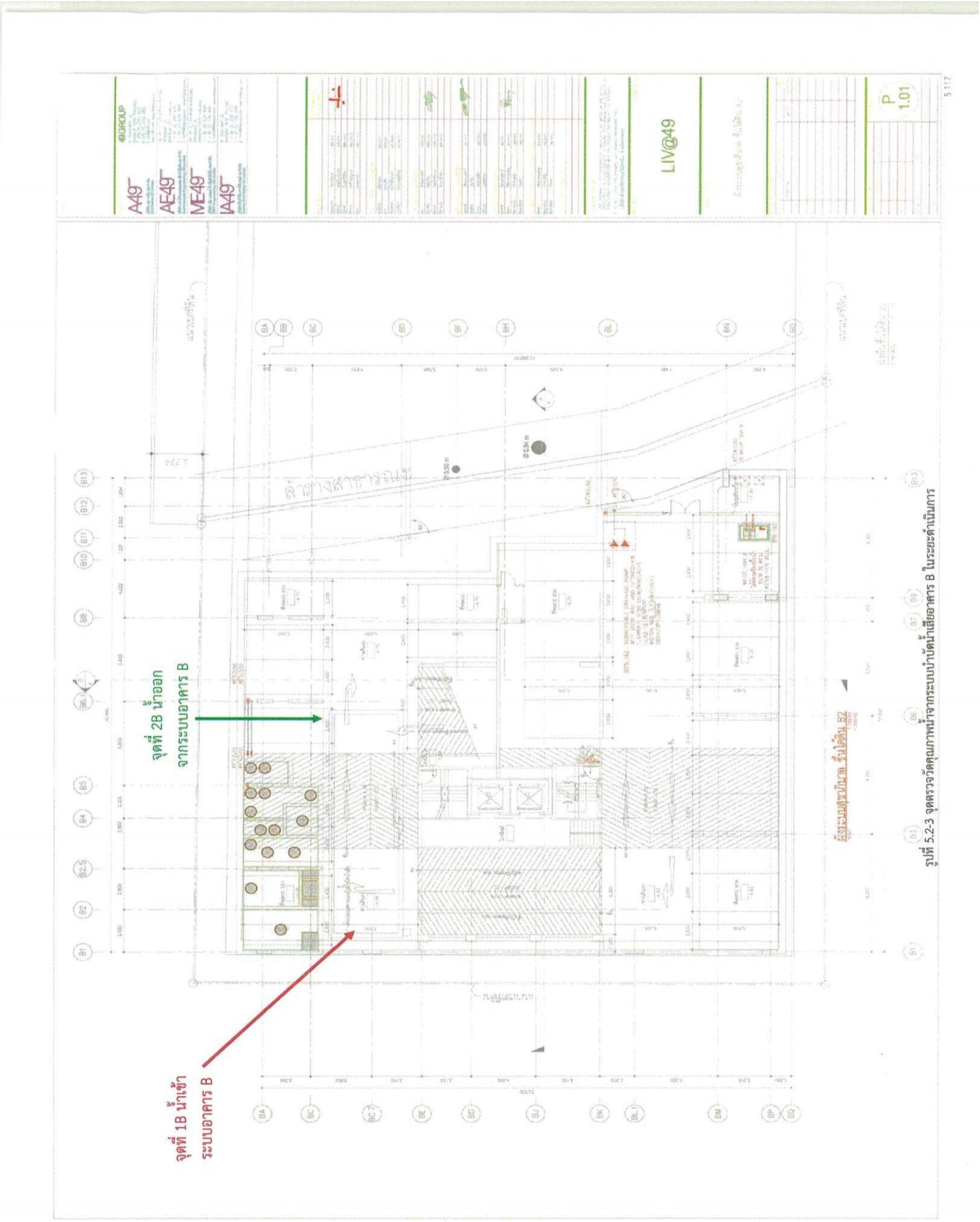

รูปที่ 5.2-3 จุดตรวจวัดคุณภาพน้ำจากระบบบำบัดน้ำเสียอาคาร B ในระยะดำเนินการ

ภาคผนวกที่1-34

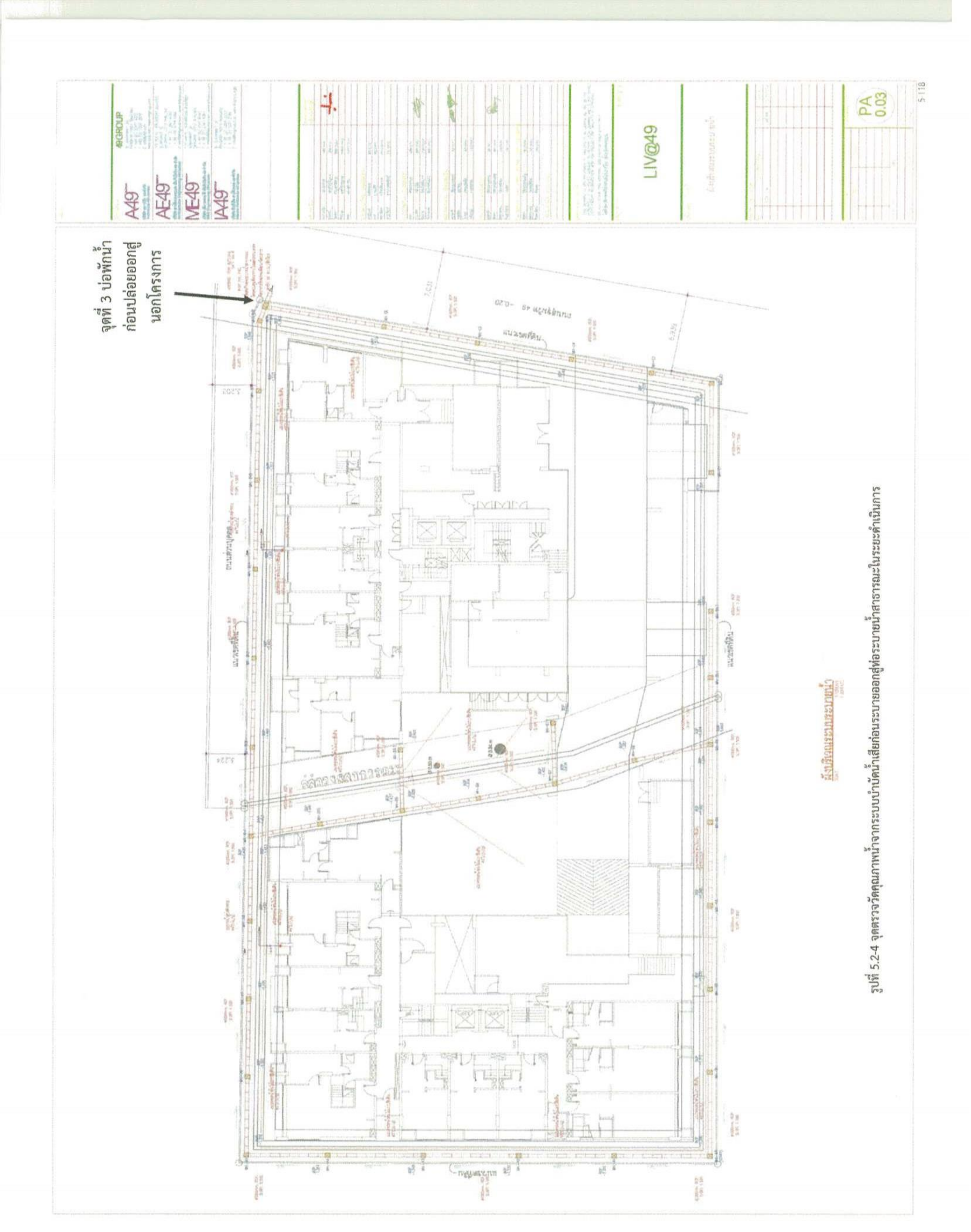

รูปที่ 5.2-4 จุดตรวจวัดคุณภาพน้ำจากระบบบำบัดน้ำเสียก่อนระบายออกสู่ท่อระบายน้ำสาธารณะในระยะดำเนินการ

ภาคผนวกที่1-35

ภาคผนวกที่ 2 รายงานผลการวิเคราะห์คุณภาพน้ำ

รายงานการวิเคราะห์น้ำบ่อบำบัดเสีย

เดือน กรกฎาคม 2566 ภาคผนวกที่ 2-1

HVE
บริษัท เอชวีอี จำกัด 603 ซอยจรัญสนิทวงศ์ 46 ถนนจรัญสนิทวงศ์ แขวงบางยี่ขัน เขตบางพลัด กรุงเทพฯ 10700
HVE CO. LTD. 603 Soi Jarunsanitwong 46 Jarunsanitwong Road Bangyeekan Bangplad Bangkok 10700
Tel : (02) 8834956-7 , (02) 8834274 Fax : (02) 8834956 E-mail address hv_eng@hotmail.com

รายงานผลการทดสอบ
(ANALYSIS REPORT)

รายงานหมายเลข (Report No.) 6140723 **วันที่** (Date) 26 กรกฎาคม 2566

ชื่อตัวอย่าง (Sample Name) น้ำเสียจากบ่อบำบัดน้ำเสียชั้นใต้ดิน B1

รหัสตัวอย่าง (Sample No.) No. 6607997

ลักษณะตัวอย่างทางกายภาพ ใสตะกอนสีน้ำตาล

ชื่อลูกค้า (Customer name) นิติบุคคลอาคารชุด ลิฟ แอท ฟอร์ตี้นาย

สถานที่เก็บตัวอย่าง (Sampling site) นิติบุคคลอาคารชุด ลิฟ แอท ฟอร์ตี้นาย (อาคาร A)

ที่อยู่ (Address) เลขที่ 9 แขวงคลองตันเหนือ เขตวัฒนา กรุงเทพฯ 10110

วันที่รับตัวอย่าง (Received Date) 19 กรกฎาคม 2566 **วันที่ตรวจวิเคราะห์** (Analysis Date) 19 กรกฎาคม 2566 - 26 กรกฎาคม 2566

วันที่เก็บตัวอย่าง (Collected Date) 18 กรกฎาคม 2566 **วิธีการเก็บตัวอย่าง** (Sampling Method) เก็บแบบ จ้วง (Grab)

พารามิเตอร์ (Parameter)	หน่วย (Unit)	ผลการวิเคราะห์ (Result) น้ำเสียจากบ่อบำบัดน้ำเสียชั้นใต้ดิน B1	MDL	ค่ามาตรฐาน * (Standard)	วิธีทดสอบ (Test Method)
กรด-ด่าง (pH) √	-	6.8	-	5.0 - 9.0	In-house method based on APHA, AWWA, WEF 23rd ed. 2017, 4500-H^+ B
ทีดีเอส (TDS)	mg/l	390	-	ไม่เกิน 500 **	APHA, AWWA, WEF 23rd ed. 2017, 2540 C
สารแขวนลอย (SS)	mg/l	45.0	-	ไม่เกิน 30	APHA, AWWA, WEF 23rd ed. 2017, 2540 D
บีโอดี (BOD)	mg/l	240	-	ไม่เกิน 20	APHA, AWWA, WEF 23rd ed. 2017, 5210 B
น้ำมันและไขมัน (Grease & Oil)	mg/l	< 5.0	-	ไม่เกิน 20	APHA, AWWA, WEF 23rd ed. 2017, 5520 B
ทีเคเอ็น (TKN)	mg/l	28.0	-	ไม่เกิน 35	APHA, AWWA, WEF 23rd ed. 2017, 4500-N_{org} B
ซัลไฟด์ (Sulfide)	mg/l	< 1.0	-	ไม่เกิน 1.0	APHA, AWWA, WEF 23rd ed. 2017, 4500-S^{2-} F
ตะกอนหนัก (Settleable Solids)	ml/l	0.4	-	ไม่เกิน 0.5	APHA, AWWA, WEF 23rd ed. 2017, 2540 F

หมายเหตุ
- * หมายถึง ค่ามาตรฐานตามประกาศกระทรวงทรัพยากรธรรมชาติและสิ่งแวดล้อม เรื่อง กำหนดมาตรฐานควบคุมการระบายน้ำทิ้ง จากอาคารบางประเภทและบางขนาด พ.ศ. 2548 (ประเภท ก)
- ** หมายถึง เป็นค่าที่เพิ่มจากปริมาณสารละลายในน้ำใช้ปกติ
- สภาวะแวดล้อมของห้องปฏิบัติการ 25 ± 5 °C
- √ รายการที่ได้รับการรับรองความสามารถห้องปฏิบัติการทดสอบตามมาตรฐาน ISO/IEC 17025 : 2017 จาก กองบริหารและรับรองห้องปฏิบัติการ กรมวิทยาศาสตร์บริการ
- ห้องปฏิบัติการมีนโยบายไม่ชักตัวอย่างเอง

(นายเอกลักษณ์ ลีลาบริหาร)
ผู้จัดการฝ่ายวิชาการ

Siwapan
(นายศิวพันธุ์ ปูอินทร์)
ผู้ควบคุมดูแลห้องปฏิบัติการวิเคราะห์
ทะเบียนเลขที่ ว-165-ค-3599

- รายงานผลการทดสอบนี้ใช้รับรองเฉพาะตัวอย่างตามที่ได้รับมาทดสอบเท่านั้น
- ห้ามนำรายงานผลการทดสอบนี้ไปประกาศโฆษณา
- รายงานผลการทดสอบนี้ห้ามคัดลอกถ่ายทำสำเนาเฉพาะเพียงบางส่วน โดยไม่ได้รับอนุญาตจากห้องปฏิบัติการเป็นลายลักษณ์อักษร ยกเว้นทำทั้งฉบับ

รายงานการวิเคราะห์น้ำสระว่ายน้ำ

เดือน กรกฎาคม 2566 ภาคผนวกที่ 2-2

HVE บริษัท เอชวีอี จำกัด 603 ซอยจรัญสนิทวงศ์ 46 ถนนจรัญสนิทวงศ์ แขวงบางยี่ขัน เขตบางพลัด กรุงเทพฯ 10700
HVE CO., LTD. 603 Soi Jarunsanitwong 46 Jarunsanitwong Road Bangyeekan Bangplad Bangkok 10700
Tel : (02) 8834956-7 , (02) 8834274 Fax : (02) 8834956 E-mail address hv_eng@hotmail.com

รายงานผลการทดสอบ
(ANALYSIS REPORT)

รายงานหมายเลข (Report No.) 6150723 วันที่ (Date) 28 กรกฎาคม 2566
ชื่อตัวอย่าง (Sample Name) น้ำสระว่ายน้ำชั้น 8
รหัสตัวอย่าง (Sample No.) No. 6607998
ลักษณะตัวอย่างทางกายภาพ ใสตะกอนสีเหลือง
ชื่อลูกค้า (Customer name) นิติบุคคลอาคารชุด ลิฟ แอท ฟอร์ตี้นาย
สถานที่เก็บตัวอย่าง (Sampling site) นิติบุคคลอาคารชุด ลิฟ แอท ฟอร์ตี้นาย (อาคาร A)
ที่อยู่ (Address) เลขที่ 9 แขวงคลองตันเหนือ เขตวัฒนา กรุงเทพฯ 10110
วันที่รับตัวอย่าง (Received Date) 19 กรกฎาคม 2566 วันที่ตรวจวิเคราะห์ (Analysis Date) 19 กรกฎาคม 2566 - 28 กรกฎาคม 2566
วันที่เก็บตัวอย่าง (Collected Date) 18 กรกฎาคม 2566 วิธีการเก็บตัวอย่าง (Sampling Method) เก็บแบบ จ้วง (Grab)

พารามิเตอร์ (Parameter)	หน่วย (Unit)	ผลการวิเคราะห์ (Result) น้ำสระว่ายน้ำชั้น 8	MDL	ค่ามาตรฐาน * (Standard)	วิธีทดสอบ (Test Method)
Escherichia coli	per 100 mL	**Not Detected**	-	Not Detected	APHA, AWWA, WEF 23rd ed. 2017, 9221 B, 9221 F
Staphylococcus aureus	per 100 mL	**Not Detected**	-	Not Detected	In-house method based on APHA, AWWA, WEF 23rd ed. 2017, 9213 B
Total Coliform Bacteria	MPN/100 mL	**< 1.1**	-	< 10	APHA, AWWA, WEF 23rd ed. 2017, 9221 B, 9221 C
Fecal Coliform Bacteria	MPN/100 mL	**Not Detected**	-	Not Detected	APHA, AWWA, WEF 23rd ed. 2017, 9221 E
Pseudomonas aeruginosa	per 100 mL	**Not Detected**	-	Not Detected	APHA, AWWA, WEF 23rd ed. 2017, 9213 E

หมายเหตุ
- * หมายถึง ค่ามาตรฐานตามคำแนะนำของคณะกรรมการสาธารณสุข ฉบับที่ 1 / 2550 เรื่อง การควบคุมการประกอบกิจการสระว่ายน้ำ หรือกิจการอื่นๆ ในทำนองเดียวกัน
- สภาวะแวดล้อมของห้องปฏิบัติการ 25 ± 5 °C
- √ รายการที่ได้รับการรับรองความสามารถห้องปฏิบัติการทดสอบตามมาตรฐาน ISO/IEC 17025 : 2017 จาก กองบริหารและรับรองห้องปฏิบัติการ กรมวิทยาศาสตร์บริการ
- ห้องปฏิบัติการมีนโยบายไม่ชักตัวอย่างเอง

(นายเอกลักษณ์ ลีลาบริหาร)
ผู้จัดการฝ่ายวิชาการ

(นายศิวพันธุ์ บุอินทร์)
ผู้ควบคุมดูแลห้องปฏิบัติการวิเคราะห์
ทะเบียนเลขที่ ว-165-ค-3599

- รายงานผลการทดสอบนี้ใช้รับรองเฉพาะตัวอย่างตามที่ได้รับมาทดสอบเท่านั้น
- ห้ามนำรายงานผลการทดสอบนี้ไปประกาศโฆษณา
- รายงานผลการทดสอบนี้ห้ามคัดลอกถ่ายทำสำเนาเฉพาะเพียงบางส่วน โดยไม่ได้รับอนุญาตจากห้องปฏิบัติการเป็นลายลักษณ์อักษร ยกเว้นทำทั้งฉบับ

รายงานการวิเคราะห์น้ำบ่อบำบัดเสีย

เดือน สิงหาคม 2566 ภาคผนวกที่ 2-3

บริษัท เอชวีอี จำกัด 603 ซอยจรัญสนิทวงศ์ 46 ถนนจรัญสนิทวงศ์ แขวงบางยี่ขัน เขตบางพลัด กรุงเทพฯ 10700
HVE CO. LTD. 603 Soi Jarunsanitwong 46 Jarunsanitwong Road Bangyeekan Bangplad Bangkok 10700
Tel : (02) 8834956-7 , (02) 8834274 Fax : (02) 8834956 E-mail address hv_eng@hotmail.com

รายงานผลการทดสอบ
(ANALYSIS REPORT)

LABORATORY ACCREDITATION BLA-DSS
TESTING
No.0090

รายงานหมายเลข (Report No.) 6890823 **วันที่ (Date)** 25 สิงหาคม 2566
ชื่อตัวอย่าง (Sample Name) น้ำเสียจากบ่อบำบัดน้ำเสียชั้นใต้ดิน B1
รหัสตัวอย่าง (Sample No.) No. 66081159
ลักษณะตัวอย่างทางกายภาพ ใสตะกอนสีน้ำตาล
ชื่อลูกค้า (Customer name) นิติบุคคลอาคารชุด ลิฟ แอท ฟอร์ตี้นาย
สถานที่เก็บตัวอย่าง (Sampling site) นิติบุคคลอาคารชุด ลิฟ แอท ฟอร์ตี้นาย (อาคาร A)
ที่อยู่ (Address) เลขที่ 9 แขวงคลองตันเหนือ เขตวัฒนา กรุงเทพฯ 10110
วันที่รับตัวอย่าง (Received Date) 18 สิงหาคม 2566 **วันที่ตรวจวิเคราะห์ (Analysis Date)** 18 สิงหาคม 2566 - 25 สิงหาคม 2566
วันที่เก็บตัวอย่าง (Collected Date) 17 สิงหาคม 2566 **วิธีการเก็บตัวอย่าง (Sampling Method)** เก็บแบบ จ้วง (Grab)

พารามิเตอร์ (Parameter)	หน่วย (Unit)	ผลการวิเคราะห์ (Result) น้ำเสียจากบ่อบำบัดน้ำเสียชั้นใต้ดิน B1	MDL	ค่ามาตรฐาน * (Standard)	วิธีทดสอบ (Test Method)
กรด-ด่าง (pH) √	-	7.4	-	5.0 - 9.0	In-house method based on APHA, AWWA, WEF 23rd ed. 2017, 4500-H^+ B
ทีดีเอส (TDS)	mg/l	580	-	ไม่เกิน 500 **	APHA, AWWA, WEF 23rd ed. 2017, 2540 C
สารแขวนลอย (SS)	mg/l	20.0	-	ไม่เกิน 30	APHA, AWWA, WEF 23rd ed. 2017, 2540 D
บีโอดี (BOD)	mg/l	14.2	-	ไม่เกิน 20	APHA, AWWA, WEF 23rd ed. 2017, 5210 B
น้ำมันและไขมัน (Grease & Oil)	mg/l	< 5.0	-	ไม่เกิน 20	APHA, AWWA, WEF 23rd ed. 2017, 5520 B
ทีเคเอ็น (TKN)	mg/l	48.4	-	ไม่เกิน 35	APHA, AWWA, WEF 23rd ed. 2017, 4500-N_{org} B
ซัลไฟด์ (Sulfide)	mg/l	< 1.0	-	ไม่เกิน 1.0	APHA, AWWA, WEF 23rd ed. 2017, 4500-S^{2-} F
ตะกอนหนัก (Settleable Solids)	ml/l	0.5	-	ไม่เกิน 0.5	APHA, AWWA, WEF 23rd ed. 2017, 2540 F

หมายเหตุ
- * หมายถึง ค่ามาตรฐานตามประกาศกระทรวงทรัพยากรธรรมชาติและสิ่งแวดล้อม เรื่อง กำหนดมาตรฐานควบคุมการระบายน้ำทิ้ง จากอาคารบางประเภทและบางขนาด พ.ศ. 2548 (ประเภท ก)
- ** หมายถึง เป็นค่าที่เพิ่มจากปริมาณสารละลายในน้ำใช้ปกติ
- สภาวะแวดล้อมของห้องปฏิบัติการ 25 ± 5 °C
- √ รายการที่ได้รับการรับรองความสามารถห้องปฏิบัติการทดสอบตามมาตรฐาน ISO/IEC 17025 : 2017 จาก กองบริหารและรับรองห้องปฏิบัติการ กรมวิทยาศาสตร์บริการ
- ห้องปฏิบัติการมีนโยบายไม่ชักตัวอย่างเอง

(นายเอกลักษณ์ ลีลาบริหาร)
ผู้จัดการฝ่ายวิชาการ

Sivapa
(นายศิวพันธุ์ ชูอินทร์)
ผู้ควบคุมดูแลห้องปฏิบัติการวิเคราะห์
ทะเบียนเลขที่ ว-165-ค-3599

- รายงานผลการทดสอบนี้ใช้รับรองเฉพาะตัวอย่างตามที่ได้รับมาทดสอบเท่านั้น
- ห้ามนำรายงานผลการทดสอบนี้ไปประกาศโฆษณา
- รายงานผลการทดสอบนี้ห้ามคัดลอกถ่ายทำสำเนาเฉพาะเพียงบางส่วน โดยไม่ได้รับอนุญาตจากห้องปฏิบัติการเป็นลายลักษณ์อักษร ยกเว้นทำทั้งฉบับ

รายงานการวิเคราะห์น้ำสระว่ายน้ำ

เดือน สิงหาคม 2566 ภาคผนวกที่ 2-4

HVE บริษัท เอชวีอี จำกัด 603 ซอยจรัญสนิทวงศ์ 46 ถนนจรัญสนิทวงศ์ แขวงบางยี่ขัน เขตบางพลัด กรุงเทพฯ 10700
HVE CO. LTD. 603 Soi Jarunsanitwong 46 Jarunsanitwong Road Bangyeekan Bangplad Bangkok 10700
Tel : (02) 8834956-7 , (02) 8834274 Fax : (02) 8834956 E-mail address hv_eng@hotmail.com

รายงานผลการทดสอบ
(ANALYSIS REPORT)

รายงานหมายเลข (Report No.)	6900823	วันที่ (Date)	27 สิงหาคม 2566
ชื่อตัวอย่าง (Sample Name)	น้ำสระว่ายน้ำชั้น 8		
รหัสตัวอย่าง (Sample No.)	No. 66081160		
ลักษณะตัวอย่างทางกายภาพ	ใสไม่มีตะกอน		
ชื่อลูกค้า (Customer name)	นิติบุคคลอาคารชุด ลิฟ แอท ฟอร์ตี้นาย		
สถานที่เก็บตัวอย่าง (Sampling site)	นิติบุคคลอาคารชุด ลิฟ แอท ฟอร์ตี้นาย (อาคาร A)		
ที่อยู่ (Address)	เลขที่ 9 แขวงคลองตันเหนือ เขตวัฒนา กรุงเทพฯ 10110		
วันที่รับตัวอย่าง (Received Date)	18 สิงหาคม 2566	วันที่ตรวจวิเคราะห์ (Analysis Date)	18 สิงหาคม 2566 - 27 สิงหาคม 2566
วันที่เก็บตัวอย่าง (Collected Date)	17 สิงหาคม 2566	วิธีการเก็บตัวอย่าง (Sampling Method)	เก็บแบบ จ้วง (Grab)

พารามิเตอร์ (Parameter)	หน่วย (Unit)	ผลการวิเคราะห์ (Result) น้ำสระว่ายน้ำชั้น 8	MDL	ค่ามาตรฐาน * (Standard)	วิธีทดสอบ (Test Method)
Escherichia coli	per 100 mL	Not Detected	-	Not Detected	APHA, AWWA, WEF 23rd ed. 2017, 9221 B, 9221 F
Staphylococcus aureus	per 100 mL	Presence	-	Not Detected	In-house method based on APHA, AWWA, WEF 23rd ed. 2017, 9213 B
Total Coliform Bacteria	MPN/100 mL	< 1.1	-	< 10	APHA, AWWA, WEF 23rd ed. 2017, 9221 B, 9221 C
Fecal Coliform Bacteria	MPN/100 mL	Not Detected	-	Not Detected	APHA, AWWA, WEF 23rd ed. 2017, 9221 E
Pseudomonas aeruginosa	per 100 mL	Not Detected	-	Not Detected	APHA, AWWA, WEF 23rd ed. 2017, 9213 E

หมายเหตุ
- * หมายถึง ค่ามาตรฐานตามคำแนะนำของคณะกรรมการสาธารณสุข ฉบับที่ 1 / 2550 เรื่อง การควบคุมการประกอบกิจการสระว่ายน้ำ หรือกิจการอื่นๆ ในทำนองเดียวกัน
- สภาวะแวดล้อมของห้องปฏิบัติการ 25 ± 5 °C
- √ รายการที่ได้รับการรับรองความสามารถห้องปฏิบัติการทดสอบตามมาตรฐาน ISO/IEC 17025 : 2017 จาก กองบริหารและรับรองห้องปฏิบัติการ กรมวิทยาศาสตร์บริการ
- ห้องปฏิบัติการมีนโยบายไม่ชักตัวอย่างเอง

(นายเอกลักษณ์ ลีลาบริหาร)
ผู้จัดการฝ่ายวิชาการ

Sivapa
(นายศิวพันธุ์ ขุอินทร์)
ผู้ควบคุมดูแลห้องปฏิบัติการวิเคราะห์
ทะเบียนเลขที่ ว-165-ค-3599

- รายงานผลการทดสอบนี้ใช้รับรองเฉพาะตัวอย่างตามที่ได้รับมาทดสอบเท่านั้น
- ห้ามนำรายงานผลการทดสอบนี้ไปประกาศโฆษณา
- รายงานผลการทดสอบนี้ห้ามคัดลอกถ่ายทำสำเนาเฉพาะเพียงบางส่วน โดยไม่ได้รับอนุญาตจากห้องปฏิบัติการเป็นลายลักษณ์อักษร ยกเว้นทำทั้งฉบับ

รายงานการวิเคราะห์บ่อบำบัดน้ำเสีย

เดือน กันยายน 2566 ภาคผนวกที่ 2-5

HVE
บริษัท เอชวีอี จำกัด 603 ซอยจรัญสนิทวงศ์ 46 ถนนจรัญสนิทวงศ์ แขวงบางยี่ขัน เขตบางพลัด กรุงเทพฯ 10700
HVE CO. LTD. 603 Soi Jarunsanitwong 46 Jarunsanitwong Road Bangyeekan Bangplad Bangkok 10700
Tel : (02) 8834956-7 , (02) 8834274 Fax : (02) 8834956 E-mail address hv_eng@hotmail.com

LABORATORY ACCREDITATION BLA-DSS
TESTING
No.0090

รายงานผลการทดสอบ
(ANALYSIS REPORT)

รายงานหมายเลข (Report No.) 5260923 วันที่ (Date) 26 กันยายน 2566
ชื่อตัวอย่าง (Sample Name) น้ำเสียจากบ่อบำบัดน้ำเสียชั้นใต้ดิน B1
รหัสตัวอย่าง (Sample No.) No. 66091055
ลักษณะตัวอย่างทางกายภาพ ขุ่นตะกอนสีน้ำตาล
ชื่อลูกค้า (Customer name) นิติบุคคลอาคารชุด ลิฟ แอท ฟอร์ตี้นาย
สถานที่เก็บตัวอย่าง (Sampling site) นิติบุคคลอาคารชุด ลิฟ แอท ฟอร์ตี้นาย (อาคาร A)
ที่อยู่ (Address) เลขที่ 9 แขวงคลองตันเหนือ เขตวัฒนา กรุงเทพฯ 10110
วันที่รับตัวอย่าง (Received Date) 19 กันยายน 2566 วันที่ตรวจวิเคราะห์ (Analysis Date) 19 กันยายน 2566 - 26 กันยายน 2566
วันที่เก็บตัวอย่าง (Collected Date) 18 กันยายน 2566 วิธีการเก็บตัวอย่าง (Sampling Method) เก็บแบบ จ้วง (Grab)

พารามิเตอร์ (Parameter)	หน่วย (Unit)	ผลการวิเคราะห์ (Result) น้ำเสียจากบ่อบำบัดน้ำเสียชั้นใต้ดิน B1	MDL	ค่ามาตรฐาน * (Standard)	วิธีทดสอบ (Test Method)
กรด-ด่าง (pH) √	-	7.0	-	5.0 - 9.0	In-house method based on APHA, AWWA, WEF 23rd ed. 2017, 4500-H^+ B
ทีดีเอส (TDS)	mg/l	335	-	ไม่เกิน 500 **	APHA, AWWA, WEF 23rd ed. 2017, 2540 C
สารแขวนลอย (SS)	mg/l	13.3	-	ไม่เกิน 30	APHA, AWWA, WEF 23rd ed. 2017, 2540 D
บีโอดี (BOD)	mg/l	78.0	-	ไม่เกิน 20	APHA, AWWA, WEF 23rd ed. 2017, 5210 B
น้ำมันและไขมัน (Grease & Oil)	mg/l	< 5.0	-	ไม่เกิน 20	APHA, AWWA, WEF 23rd ed. 2017, 5520 B
ทีเคเอ็น (TKN)	mg/l	28.2	-	ไม่เกิน 35	APHA, AWWA, WEF 23rd ed. 2017, 4500-N_{org} B
ซัลไฟด์ (Sulfide)	mg/l	< 1.0	-	ไม่เกิน 1.0	APHA, AWWA, WEF 23rd ed. 2017, 4500-S^{2-} F
ตะกอนหนัก (Settleable Solids)	ml/l	0.5	-	ไม่เกิน 0.5	APHA, AWWA, WEF 23rd ed. 2017, 2540 F

หมายเหตุ
- * หมายถึง ค่ามาตรฐานตามประกาศกระทรวงทรัพยากรธรรมชาติและสิ่งแวดล้อม เรื่อง กำหนดมาตรฐานควบคุมการระบายน้ำทิ้ง จากอาคารบางประเภทและบางขนาด พ.ศ. 2548 (ประเภท ก)
- ** หมายถึง เป็นค่าที่เพิ่มจากปริมาณสารละลายในน้ำใช้ปกติ
- สภาวะแวดล้อมของห้องปฏิบัติการ 25 ± 5 °C
- √ รายการที่ได้รับการรับรองความสามารถห้องปฏิบัติการทดสอบตามมาตรฐาน ISO/IEC 17025 : 2017 จาก กองบริหารและรับรองห้องปฏิบัติการ กรมวิทยาศาสตร์บริการ
- ห้องปฏิบัติการมีนโยบายไม่ชักตัวอย่างเอง

(นายเอกลักษณ์ ลีลาบริหาร)
ผู้จัดการฝ่ายวิชาการ

Sivapa
(นายศิวพันธุ์ ชูอินทร์)
ผู้ควบคุมดูแลห้องปฏิบัติการวิเคราะห์
ทะเบียนเลขที่ ว-165-ค-3599

- รายงานผลการทดสอบนี้ใช้รับรองเฉพาะตัวอย่างตามที่ได้รับมาทดสอบเท่านั้น
- ห้ามนำรายงานผลการทดสอบนี้ไปประกาศโฆษณา
- รายงานผลการทดสอบนี้ห้ามคัดลอกถ่ายทำสำเนาเฉพาะเพียงบางส่วน โดยไม่ได้รับอนุญาตจากห้องปฏิบัติการเป็นลายลักษณ์อักษร ยกเว้นทำทั้งฉบับ

รายงานการวิเคราะห์น้ำสระว่ายน้ำ

เดือน กันยายน 2566 ภาคผนวกที่ 2-6

HVE
บริษัท เอชวีอี จำกัด 603 ซอยจรัญสนิทวงศ์ 46 ถนนจรัญสนิทวงศ์ แขวงบางยี่ขัน เขตบางพลัด กรุงเทพฯ 10700
HVE CO. LTD. 603 Soi Jarunsanitwong 46 Jarunsanitwong Road Bangyeekan Bangplad Bangkok 10700
Tel : (02) 8834956-7 , (02) 8834274 Fax : (02) 8834956 E-mail address hv_eng@hotmail.com

รายงานผลการทดสอบ
(ANALYSIS REPORT)

รายงานหมายเลข (Report No.)	5270923	**วันที่ (Date)**	28 กันยายน 2566
ชื่อตัวอย่าง (Sample Name)	น้ำสระว่ายน้ำชั้น 8		
รหัสตัวอย่าง (Sample No.)	No. 66091056		
ลักษณะตัวอย่างทางกายภาพ	ใสไม่มีตะกอน		
ชื่อลูกค้า (Customer name)	นิติบุคคลอาคารชุด ลิฟ แอท ฟอร์ตี้นาย		
สถานที่เก็บตัวอย่าง (Sampling site)	นิติบุคคลอาคารชุด ลิฟ แอท ฟอร์ตี้นาย (อาคาร A)		
ที่อยู่ (Address)	เลขที่ 9 แขวงคลองตันเหนือ เขตวัฒนา กรุงเทพฯ 10110		
วันที่รับตัวอย่าง (Received Date)	19 กันยายน 2566	**วันที่ตรวจวิเคราะห์ (Analysis Date)**	19 กันยายน 2566 - 28 กันยายน 2566
วันที่เก็บตัวอย่าง (Collected Date)	18 กันยายน 2566	**วิธีการเก็บตัวอย่าง (Sampling Method)**	เก็บแบบ จ้วง (Grab)

พารามิเตอร์ (Parameter)	หน่วย (Unit)	ผลการวิเคราะห์ (Result) น้ำสระว่ายน้ำชั้น 8	MDL	ค่ามาตรฐาน * (Standard)	วิธีทดสอบ (Test Method)
Escherichia coli	per 100 mL	**Not Detected**	-	Not Detected	APHA, AWWA, WEF 23rd ed. 2017, 9221 B, 9221 F
Staphylococcus aureus	per 100 mL	**Not Detected**	-	Not Detected	In-house method based on APHA, AWWA, WEF 23rd ed. 2017, 9213 B
Total Coliform Bacteria	MPN/100 mL	**< 1.1**	-	< 10	APHA, AWWA, WEF 23rd ed. 2017, 9221 B, 9221 C
Fecal Coliform Bacteria	MPN/100 mL	**Not Detected**	-	Not Detected	APHA, AWWA, WEF 23rd ed. 2017, 9221 E
Pseudomonas aeruginosa	per 100 mL	**Not Detected**	-	Not Detected	APHA, AWWA, WEF 23rd ed. 2017, 9213 E

หมายเหตุ
- * หมายถึง ค่ามาตรฐานตามคำแนะนำของคณะกรรมการสาธารณสุข ฉบับที่ 1 / 2550 เรื่อง การควบคุมการประกอบกิจการสระว่ายน้ำ หรือกิจการอื่นๆ ในทำนองเดียวกัน
- สภาวะแวดล้อมของห้องปฏิบัติการ 25 ± 5 °C
- √ รายการที่ได้รับการรับรองความสามารถห้องปฏิบัติการทดสอบตามมาตรฐาน ISO/IEC 17025 : 2017 จาก กองบริหารและรับรองห้องปฏิบัติการ กรมวิทยาศาสตร์บริการ
- ห้องปฏิบัติการมีนโยบายไม่ชักตัวอย่างเอง

(นายเอกลักษณ์ ลีลาบริหาร)
ผู้จัดการฝ่ายวิชาการ

Sivapa
(นายศิวพันธุ์ ชูอินทร์)
ผู้ควบคุมดูแลห้องปฏิบัติการวิเคราะห์
ทะเบียนเลขที่ ว-165-ค-3599

- รายงานผลการทดสอบนี้ใช้รับรองเฉพาะตัวอย่างตามที่ได้รับมาทดสอบเท่านั้น
- ห้ามนำรายงานผลการทดสอบนี้ไปประกาศโฆษณา
- รายงานผลการทดสอบนี้ห้ามคัดลอกถ่ายทำสำเนาเฉพาะเพียงบางส่วน โดยไม่ได้รับอนุญาตจากห้องปฏิบัติการเป็นลายลักษณ์อักษร ยกเว้นทำทั้งฉบับ

รายงานการวิเคราะห์น้ำบ่อบำบัดเสีย

เดือน ตุลาคม **2566** ภาคผนวกที่ 2-7

HVE
บริษัท เอชวีอี จำกัด 603 ซอยจรัญสนิทวงศ์ 46 ถนนจรัญสนิทวงศ์ แขวงบางยี่ขัน เขตบางพลัด กรุงเทพฯ 10700
HVE CO. LTD. 603 Soi Jarunsanitwong 46 Jarunsanitwong Road Bangyeekan Bangplad Bangkok 10700
Tel : (02) 8834956-7 , (02) 8834274 Fax : (02) 8834956 E-mail address hv_eng@hotmail.com

LABORATORY ACCREDITATION BLA-DSS

TESTING No.0090

รายงานผลการทดสอบ
(ANALYSIS REPORT)

รายงานหมายเลข (Report No.) 4631023 **วันที่ (Date)** 26 ตุลาคม 2566
ชื่อตัวอย่าง (Sample Name) น้ำเสียจากบ่อบำบัดน้ำเสียชั้นใต้ดิน B1
รหัสตัวอย่าง (Sample No.) No. 6610951
ลักษณะตัวอย่างทางกายภาพ ใสตะกอนสีน้ำตาล
ชื่อลูกค้า (Customer name) นิติบุคคลอาคารชุด ลิฟ แอท ฟอร์ตี้นาย
สถานที่เก็บตัวอย่าง (Sampling site) นิติบุคคลอาคารชุด ลิฟ แอท ฟอร์ตี้นาย (อาคาร A)
ที่อยู่ (Address) เลขที่ 9 แขวงคลองตันเหนือ เขตวัฒนา กรุงเทพฯ 10110
วันที่รับตัวอย่าง (Received Date) 19 ตุลาคม 2566 **วันที่ตรวจวิเคราะห์ (Analysis Date)** 19 ตุลาคม 2566 - 26 ตุลาคม 2566
วันที่เก็บตัวอย่าง (Collected Date) 18 ตุลาคม 2566 **วิธีการเก็บตัวอย่าง (Sampling Method)** เก็บแบบ จ้วง (Grab)

พารามิเตอร์ (Parameter)	หน่วย (Unit)	ผลการวิเคราะห์ (Result) น้ำเสียจากบ่อบำบัดน้ำเสียชั้นใต้ดิน B1	MDL	ค่ามาตรฐาน * (Standard)	วิธีทดสอบ (Test Method)
กรด-ด่าง (pH) √	-	6.5	-	5.0 - 9.0	In-house method based on APHA, AWWA, WEF 23rd ed. 2017, 4500-H⁺ B
ทีดีเอส (TDS)	mg/l	200	-	ไม่เกิน 500 **	APHA, AWWA, WEF 23rd ed. 2017, 2540 C
สารแขวนลอย (SS)	mg/l	24.5	-	ไม่เกิน 30	APHA, AWWA, WEF 23rd ed. 2017, 2540 D
บีโอดี (BOD)	mg/l	10.5	-	ไม่เกิน 20	APHA, AWWA, WEF 23rd ed. 2017, 5210 B
น้ำมันและไขมัน (Grease & Oil)	mg/l	< 5.0	-	ไม่เกิน 20	APHA, AWWA, WEF 23rd ed. 2017, 5520 B
ทีเคเอ็น (TKN)	mg/l	2.1	-	ไม่เกิน 35	APHA, AWWA, WEF 23rd ed. 2017, 4500-N_{org} B
ซัลไฟด์ (Sulfide)	mg/l	< 1.0	-	ไม่เกิน 1.0	APHA, AWWA, WEF 23rd ed. 2017, 4500-S^{2-} F
ตะกอนหนัก (Settleable Solids)	ml/l	0.3	-	ไม่เกิน 0.5	APHA, AWWA, WEF 23rd ed. 2017, 2540 F

หมายเหตุ
- * หมายถึง ค่ามาตรฐานตามประกาศกระทรวงทรัพยากรธรรมชาติและสิ่งแวดล้อม เรื่อง กำหนดมาตรฐานควบคุมการระบายน้ำทิ้ง จากอาคารบางประเภทและบางขนาด พ.ศ. 2548 (ประเภท ก)
- ** หมายถึง เป็นค่าที่เพิ่มจากปริมาณสารละลายในน้ำใช้ปกติ
- สภาวะแวดล้อมของห้องปฏิบัติการ 25 ± 5 °C
- √ รายการที่ได้รับการรับรองความสามารถห้องปฏิบัติการทดสอบตามมาตรฐาน ISO/IEC 17025 : 2017 จาก กองบริหารและรับรองห้องปฏิบัติการ กรมวิทยาศาสตร์บริการ
- ห้องปฏิบัติการมีนโยบายไม่ซักตัวอย่างเอง

(นายเอกลักษณ์ ลีลาบริหาร)
ผู้จัดการฝ่ายวิชาการ

Sivapa
(นายศิวพันธุ์ ชูอินทร์)
ผู้ควบคุมดูแลห้องปฏิบัติการวิเคราะห์
ทะเบียนเลขที่ ว-165-ค-3599

- รายงานผลการทดสอบนี้ใช้รับรองเฉพาะตัวอย่างตามที่ได้รับมาทดสอบเท่านั้น
- ห้ามนำรายงานผลการทดสอบนี้ไปประกาศโฆษณา
- รายงานผลการทดสอบนี้ห้ามคัดลอกถ่ายทำสำเนาเฉพาะเพียงบางส่วน โดยไม่ได้รับอนุญาตจากห้องปฏิบัติการเป็นลายลักษณ์อักษร ยกเว้นทำทั้งฉบับ

รายงานการวิเคราะห์น้ำสระว่ายน้ำ

เดือน ตุลาคม 2566 ภาคผนวกที่ 2-8

HVE บริษัท เอชวีอี จำกัด 603 ซอยจรัญสนิทวงศ์ 46 ถนนจรัญสนิทวงศ์ แขวงบางยี่ขัน เขตบางพลัด กรุงเทพฯ 10700
HVE CO. LTD. 603 Soi Jarunsanitwong 46 Jarunsanitwong Road Bangyeekan Bangplad Bangkok 10700
Tel : (02) 8834956-7 , (02) 8834274 Fax : (02) 8834956 E-mail address hv_eng@hotmail.com

รายงานผลการทดสอบ (ANALYSIS REPORT)

รายงานหมายเลข (Report No.)	4621023	วันที่ (Date)	28 ตุลาคม 2566
ชื่อตัวอย่าง (Sample Name)	น้ำสระว่ายน้ำชั้น 8		
รหัสตัวอย่าง (Sample No.)	No. 6610950		
ลักษณะตัวอย่างทางกายภาพ	ใสไม่มีตะกอน		
ชื่อลูกค้า (Customer name)	นิติบุคคลอาคารชุด ลิฟ แอท ฟอร์ตี้นาย		
สถานที่เก็บตัวอย่าง (Sampling site)	นิติบุคคลอาคารชุด ลิฟ แอท ฟอร์ตี้นาย (อาคาร A)		
ที่อยู่ (Address)	เลขที่ 9 แขวงคลองตันเหนือ เขตวัฒนา กรุงเทพฯ 10110		
วันที่รับตัวอย่าง (Received Date)	19 ตุลาคม 2566	วันที่ตรวจวิเคราะห์ (Analysis Date)	19 ตุลาคม 2566 - 28 ตุลาคม 2566
วันที่เก็บตัวอย่าง (Collected Date)	18 ตุลาคม 2566	วิธีการเก็บตัวอย่าง (Sampling Method)	เก็บแบบ จ้วง (Grab)

พารามิเตอร์ (Parameter)	หน่วย (Unit)	ผลการวิเคราะห์ (Result) น้ำสระว่ายน้ำชั้น 8	MDL	ค่ามาตรฐาน * (Standard)	วิธีทดสอบ (Test Method)
Escherichia coli	per 100 mL	**Not Detected**	-	Not Detected	APHA, AWWA, WEF 23rd ed. 2017, 9221 B, 9221 F
Staphylococcus aureus	per 100 mL	**Not Detected**	-	Not Detected	In-house method based on APHA, AWWA, WEF 23rd ed. 2017, 9213 B
Total Coliform Bacteria	MPN/100 mL	**< 1.1**	-	< 10	APHA, AWWA, WEF 23rd ed. 2017, 9221 B, 9221 C
Fecal Coliform Bacteria	MPN/100 mL	**Not Detected**	-	Not Detected	APHA, AWWA, WEF 23rd ed. 2017, 9221 E
Pseudomonas aeruginosa	per 100 mL	**Not Detected**	-	Not Detected	APHA, AWWA, WEF 23rd ed. 2017, 9213 E

หมายเหตุ
- * หมายถึง ค่ามาตรฐานตามคำแนะนำของคณะกรรมการสาธารณสุข ฉบับที่ 1 / 2550 เรื่อง การควบคุมการประกอบกิจการสระว่ายน้ำ หรือกิจการอื่นๆ ในทำนองเดียวกัน
- สภาวะแวดล้อมของห้องปฏิบัติการ 25 ± 5 °C
- √ รายการที่ได้รับการรับรองความสามารถห้องปฏิบัติการทดสอบตามมาตรฐาน ISO/IEC 17025 : 2017 จาก กองบริหารและรับรองห้องปฏิบัติการ กรมวิทยาศาสตร์บริการ
- ห้องปฏิบัติการมีนโยบายไม่ชักตัวอย่างเอง

(นายเอกลักษณ์ ลีลาบริหาร)
ผู้จัดการฝ่ายวิชาการ

(นายศิวพันธุ์ ชูอินทร์)
ผู้ควบคุมดูแลห้องปฏิบัติการวิเคราะห์
ทะเบียนเลขที่ ว-165-ค-3599

- รายงานผลการทดสอบนี้ใช้รับรองเฉพาะตัวอย่างตามที่ได้รับมาทดสอบเท่านั้น
- ห้ามนำรายงานผลการทดสอบนี้ไปประกาศโฆษณา
- รายงานผลการทดสอบนี้ห้ามคัดลอกถ่ายทำสำเนาเฉพาะเพียงบางส่วน โดยไม่ได้รับอนุญาตจากห้องปฏิบัติการเป็นลายลักษณ์อักษร ยกเว้นทำทั้งฉบับ

รายงานการวิเคราะห์น้ำบ่อบำบัด

เดือน พฤศจิกายน 2566 ภาคผนวกที่ 2-9

HVE
บริษัท เอชวีอี จำกัด 603 ซอยจรัญสนิทวงศ์ 46 ถนนจรัญสนิทวงศ์ แขวงบางยี่ขัน เขตบางพลัด กรุงเทพฯ 10700
HVE CO. LTD. 603 Soi Jarunsanitwong 46 Jarunsanitwong Road Bangyeekan Bangplad Bangkok 10700
Tel : (02) 8834956-7 , (02) 8834274 Fax : (02) 8834956 E-mail address hv_eng@hotmail.com

LABORATORY ACCREDITATION BLA-DSS

TESTING

No.0090

รายงานผลการทดสอบ
(ANALYSIS REPORT)

รายงานหมายเลข (Report No.) 5861123 **วันที่ (Date)** 25 พฤศจิกายน 2566

ชื่อตัวอย่าง (Sample Name) น้ำเสียจากบ่อบำบัดน้ำเสียชั้นใต้ดิน B1

รหัสตัวอย่าง (Sample No.) No. 66111060

ลักษณะตัวอย่างทางกายภาพ ใสตะกอนสีน้ำตาล

ชื่อลูกค้า (Customer name) นิติบุคคลอาคารชุด ลิฟ แอท ฟอร์ตี้นาย

สถานที่เก็บตัวอย่าง (Sampling site) นิติบุคคลอาคารชุด ลิฟ แอท ฟอร์ตี้นาย (อาคาร A)

ที่อยู่ (Address) เลขที่ 9 แขวงคลองตันเหนือ เขตวัฒนา กรุงเทพฯ 10110

วันที่รับตัวอย่าง (Received Date) 18 พฤศจิกายน 2566 **วันที่ตรวจวิเคราะห์ (Analysis Date)** 18 พฤศจิกายน 2566 - 25 พฤศจิกายน 2566

วันที่เก็บตัวอย่าง (Collected Date) 17 พฤศจิกายน 2566 **วิธีการเก็บตัวอย่าง (Sampling Method)** เก็บแบบ จ้วง (Grab)

พารามิเตอร์ (Parameter)	หน่วย (Unit)	ผลการวิเคราะห์ (Result) น้ำเสียจากบ่อบำบัดน้ำเสียชั้นใต้ดิน B1	MDL	ค่ามาตรฐาน * (Standard)	วิธีทดสอบ (Test Method)
กรด-ด่าง (pH) √	-	7.3	-	5.0 - 9.0	In-house method based on APHA, AWWA, WEF 23rd ed. 2017, 4500-H^+ B
ทีดีเอส (TDS)	mg/l	90.0	-	ไม่เกิน 500 **	APHA, AWWA, WEF 23rd ed. 2017, 2540 C
สารแขวนลอย (SS)	mg/l	4.0	-	ไม่เกิน 30	APHA, AWWA, WEF 23rd ed. 2017, 2540 D
บีโอดี (BOD)	mg/l	20.0	-	ไม่เกิน 20	APHA, AWWA, WEF 23rd ed. 2017, 5210 B
น้ำมันและไขมัน (Grease & Oil)	mg/l	< 5.0	-	ไม่เกิน 20	APHA, AWWA, WEF 23rd ed. 2017, 5520 B
ทีเคเอ็น (TKN)	mg/l	3.6	-	ไม่เกิน 35	APHA, AWWA, WEF 23rd ed. 2017, 4500-N_{org} B
ซัลไฟด์ (Sulfide)	mg/l	< 1.0	-	ไม่เกิน 1.0	APHA, AWWA, WEF 23rd ed. 2017, 4500-S^{2-} F
ตะกอนหนัก (Settleable Solids)	ml/l	0.2	-	ไม่เกิน 0.5	APHA, AWWA, WEF 23rd ed. 2017, 2540 F

หมายเหตุ
- * หมายถึง ค่ามาตรฐานตามประกาศกระทรวงทรัพยากรธรรมชาติและสิ่งแวดล้อม เรื่อง กำหนดมาตรฐานควบคุมการระบายน้ำทิ้ง จากอาคารบางประเภทและบางขนาด พ.ศ. 2548 (ประเภท ก)
- ** หมายถึง เป็นค่าที่เพิ่มจากปริมาณสารละลายในน้ำใช้ปกติ
- สภาวะแวดล้อมของห้องปฏิบัติการ 25 ± 5 °C
- √ รายการที่ได้รับการรับรองความสามารถห้องปฏิบัติการทดสอบตามมาตรฐาน ISO/IEC 17025 : 2017 จาก กองบริหารและรับรองห้องปฏิบัติการ กรมวิทยาศาสตร์บริการ
- ห้องปฏิบัติการมีนโยบายไม่ชักตัวอย่างเอง

(นายเอกลักษณ์ ลีลาบริหาร)
ผู้จัดการฝ่ายวิชาการ

(นายศิวพันธุ์ ชูอินทร์)
ผู้ควบคุมดูแลห้องปฏิบัติการวิเคราะห์
ทะเบียนเลขที่ ว-165-ค-3599

- รายงานผลการทดสอบนี้ใช้รับรองเฉพาะตัวอย่างตามที่ได้รับมาทดสอบเท่านั้น
- ห้ามนำรายงานผลการทดสอบนี้ไปประกาศโฆษณา
- รายงานผลการทดสอบนี้ห้ามคัดลอกถ่ายทำสำเนาเฉพาะเพียงบางส่วน โดยไม่ได้รับอนุญาตจากห้องปฏิบัติการเป็นลายลักษณ์อักษร ยกเว้นทำทั้งฉบับ

รายงานการวิเคราะห์น้ำสระว่ายน้ำ

เดือน พฤศจิกายน 2566 ภาคผนวกที่ 2-10

บริษัท เอชวีอี จำกัด 603 ซอยจรัญสนิทวงศ์ 46 ถนนจรัญสนิทวงศ์ แขวงบางยี่ขัน เขตบางพลัด กรุงเทพฯ 10700
HVE CO. LTD. 603 Soi Jarunsanitwong 46 Jarunsanitwong Road Bangyeekan Bangplad Bangkok 10700
Tel : (02) 8834956-7 , (02) 8834274 Fax : (02) 8834956 E-mail address hv_eng@hotmail.com

รายงานผลการทดสอบ
(ANALYSIS REPORT)

รายงานหมายเลข (Report No.) **5851123** **วันที่ (Date)** 27 พฤศจิกายน 2566

ชื่อตัวอย่าง (Sample Name) น้ำสระว่ายน้ำชั้น 8

รหัสตัวอย่าง (Sample No.) No. 66111059

ลักษณะตัวอย่างทางกายภาพ ใสไม่มีตะกอน

ชื่อลูกค้า (Customer name) นิติบุคคลอาคารชุด ลิฟ แอท ฟอร์ตี้นาย

สถานที่เก็บตัวอย่าง (Sampling site) นิติบุคคลอาคารชุด ลิฟ แอท ฟอร์ตี้นาย (อาคาร A)

ที่อยู่ (Address) เลขที่ 9 แขวงคลองตันเหนือ เขตวัฒนา กรุงเทพฯ 10110

วันที่รับตัวอย่าง (Received Date) 18 พฤศจิกายน 2566 **วันที่ตรวจวิเคราะห์ (Analysis Date)** 18 พฤศจิกายน 2566 - 27 พฤศจิกายน 2566

วันที่เก็บตัวอย่าง (Collected Date) 17 พฤศจิกายน 2566 **วิธีการเก็บตัวอย่าง (Sampling Method)** เก็บแบบ จ้วง (Grab)

พารามิเตอร์ (Parameter)	หน่วย (Unit)	ผลการวิเคราะห์ (Result) น้ำสระว่ายน้ำชั้น 8	MDL	ค่ามาตรฐาน * (Standard)	วิธีทดสอบ (Test Method)
Escherichia coli	per 100 mL	**Not Detected**	-	Not Detected	APHA, AWWA, WEF 23rd ed. 2017, 9221 B, 9221 F
Staphylococcus aureus	per 100 mL	**Presence**	-	Not Detected	In-house method based on APHA, AWWA, WEF 23rd ed. 2017, 9213 B
Total Coliform Bacteria	MPN/100 mL	**< 1.1**	-	< 10	APHA, AWWA, WEF 23rd ed. 2017, 9221 B, 9221 C
Fecal Coliform Bacteria	MPN/100 mL	**Not Detected**	-	Not Detected	APHA, AWWA, WEF 23rd ed. 2017, 9221 E
Pseudomonas aeruginosa	per 100 mL	**Not Detected**	-	Not Detected	APHA, AWWA, WEF 23rd ed. 2017, 9213 E

หมายเหตุ
- * หมายถึง ค่ามาตรฐานตามคำแนะนำของคณะกรรมการสาธารณสุข ฉบับที่ 1 / 2550 เรื่อง การควบคุมการประกอบกิจการสระว่ายน้ำ หรือกิจการอื่นๆ ในทำนองเดียวกัน
- สภาวะแวดล้อมของห้องปฏิบัติการ 25 ± 5 °C
- √ รายการที่ได้รับการรับรองความสามารถห้องปฏิบัติการทดสอบตามมาตรฐาน ISO/IEC 17025 : 2017 จาก กองบริหารและรับรองห้องปฏิบัติการ กรมวิทยาศาสตร์บริการ
- ห้องปฏิบัติการมีนโยบายไม่ชักตัวอย่างเอง

(นายเอกลักษณ์ ลีลาบริหาร)
ผู้จัดการฝ่ายวิชาการ

(นายศิวพันธุ์ ชูอินทร์)
ผู้ควบคุมดูแลห้องปฏิบัติการวิเคราะห์
ทะเบียนเลขที่ ว-165-ค-3599

- รายงานผลการทดสอบนี้ใช้รับรองเฉพาะตัวอย่างตามที่ได้รับมาทดสอบเท่านั้น
- ห้ามนำรายงานผลการทดสอบนี้ไปประกาศโฆษณา
- รายงานผลการทดสอบนี้ห้ามคัดลอกถ่ายทำสำเนาเฉพาะเพียงบางส่วน โดยไม่ได้รับอนุญาตจากห้องปฏิบัติการเป็นลายลักษณ์อักษร ยกเว้นทำทั้งฉบับ

รายงานการวิเคราะห์น้ำบ่อบำบัด

เดือน ธันวาคม 2566 ภาคผนวกที่ 2-11

HVE
บริษัท เอชวีอี จำกัด 603 ซอยจรัญสนิทวงศ์ 46 ถนนจรัญสนิทวงศ์ แขวงบางยี่ขัน เขตบางพลัด กรุงเทพฯ 10700
HVE CO. LTD. 603 Soi Jarunsanitwong 46 Jarunsanitwong Road Bangyeekan Bangplad Bangkok 10700
Tel : (02) 8834956-7 , (02) 8834274 Fax : (02) 8834956 E-mail address hv_eng@hotmail.com

รายงานผลการทดสอบ
(ANALYSIS REPORT)

รายงานหมายเลข (Report No.) 4371223 **วันที่ (Date)** 1 มกราคม 2567

ชื่อตัวอย่าง (Sample Name) น้ำเสียจากบ่อบำบัดน้ำเสียชั้นใต้ดิน B1

รหัสตัวอย่าง (Sample No.) No. 6612730

ลักษณะตัวอย่างทางกายภาพ ใสตะกอนสีน้ำตาล

ชื่อลูกค้า (Customer name) นิติบุคคลอาคารชุด ลิฟ แอท ฟอร์ตี้นาย

สถานที่เก็บตัวอย่าง (Sampling site) นิติบุคคลอาคารชุด ลิฟ แอท ฟอร์ตี้นาย (อาคาร A)

ที่อยู่ (Address) เลขที่ 9 แขวงคลองตันเหนือ เขตวัฒนา กรุงเทพฯ 10110

วันที่รับตัวอย่าง (Received Date) 25 ธันวาคม 2566 **วันที่ตรวจวิเคราะห์ (Analysis Date)** 25 ธันวาคม 2566 - 1 มกราคม 2567

วันที่เก็บตัวอย่าง (Collected Date) 23 ธันวาคม 2566 **วิธีการเก็บตัวอย่าง (Sampling Method)** เก็บแบบ จ้วง (Grab)

พารามิเตอร์ (Parameter)	หน่วย (Unit)	ผลการวิเคราะห์ (Result) น้ำเสียจากบ่อบำบัดน้ำเสียชั้นใต้ดิน B1	MDL	ค่ามาตรฐาน * (Standard)	วิธีทดสอบ (Test Method)
กรด-ด่าง (pH) √	-	7.1	-	5.0 - 9.0	In-house method based on APHA, AWWA, WEF 23rd ed. 2017, 4500-H^+ B
ทีดีเอส (TDS)	mg/l	170	-	ไม่เกิน 500 **	APHA, AWWA, WEF 23rd ed. 2017, 2540 C
สารแขวนลอย (SS)	mg/l	23.3	-	ไม่เกิน 30	APHA, AWWA, WEF 23rd ed. 2017, 2540 D
บีโอดี (BOD)	mg/l	16.0	-	ไม่เกิน 20	APHA, AWWA, WEF 23rd ed. 2017, 5210 B
น้ำมันและไขมัน (Grease & Oil)	mg/l	< 5.0	-	ไม่เกิน 20	APHA, AWWA, WEF 23rd ed. 2017, 5520 B
ทีเคเอ็น (TKN)	mg/l	12.3	-	ไม่เกิน 35	APHA, AWWA, WEF 23rd ed. 2017, 4500-N_{org} B
ซัลไฟด์ (Sulfide)	mg/l	< 1.0	-	ไม่เกิน 1.0	APHA, AWWA, WEF 23rd ed. 2017, 4500-S^{2-} F
ตะกอนหนัก (Settleable Solids)	ml/l	0.2	-	ไม่เกิน 0.5	APHA, AWWA, WEF 23rd ed. 2017, 2540 F

หมายเหตุ
- * หมายถึง ค่ามาตรฐานตามประกาศกระทรวงทรัพยากรธรรมชาติและสิ่งแวดล้อม เรื่อง กำหนดมาตรฐานควบคุมการระบายน้ำทิ้ง จากอาคารบางประเภทและบางขนาด พ.ศ. 2548 (ประเภท ก)
- ** หมายถึง เป็นค่าที่เพิ่มจากปริมาณสารละลายในน้ำใช้ปกติ
- สภาวะแวดล้อมของห้องปฏิบัติการ 25 ± 5 °C
- √ รายการที่ได้รับการรับรองความสามารถห้องปฏิบัติการทดสอบตามมาตรฐาน ISO/IEC 17025 : 2017 จาก กองบริหารและรับรองห้องปฏิบัติการ กรมวิทยาศาสตร์บริการ
- ห้องปฏิบัติการมีนโยบายไม่ยักตัวอย่างเอง

(นายเอกลักษณ์ ลีลาบริหาร)
ผู้จัดการฝ่ายวิชาการ

Siwapan
(นายศิวพันธุ์ ปูอินทร์)
ผู้ควบคุมดูแลห้องปฏิบัติการวิเคราะห์
ทะเบียนเลขที่ ว-165-ค-3599

- รายงานผลการทดสอบนี้ใช้รับรองเฉพาะตัวอย่างตามที่ได้รับมาทดสอบเท่านั้น
- ห้ามนำรายงานผลการทดสอบนี้ไปประกาศโฆษณา
- รายงานผลการทดสอบนี้ห้ามคัดลอกถ่ายทำสำเนาเฉพาะเพียงบางส่วน โดยไม่ได้รับอนุญาตจากห้องปฏิบัติการเป็นลายลักษณ์อักษร ยกเว้นทำทั้งฉบับ

รายงานการวิเคราะห์น้ำสระว่ายน้ำ

เดือน ธันวาคม 2566 ภาคผนวกที่ 2-12

HVE บริษัท เอชวีอี จำกัด 603 ซอยจรัญสนิทวงศ์ 46 ถนนจรัญสนิทวงศ์ แขวงบางยี่ขัน เขตบางพลัด กรุงเทพฯ 10700
HVE CO. LTD. 603 Sol Jarunsanitwong 46 Jarunsanitwong Road Bangyeekan Bangplad Bangkok 10700
Tel : (02) 8834956-7 , (02) 8834274 Fax : (02) 8834956 E-mail address hv_eng@hotmail.com

รายงานผลการทดสอบ
(ANALYSIS REPORT)

รายงานหมายเลข (Report No.) 4381223 **วันที่ (Date)** 3 มกราคม 2567

ชื่อตัวอย่าง (Sample Name) น้ำสระว่ายน้ำชั้น 8

รหัสตัวอย่าง (Sample No.) No. 6612731

ลักษณะตัวอย่างทางกายภาพ ใสไม่มีตะกอน

ชื่อลูกค้า (Customer name) นิติบุคคลอาคารชุด ลิฟ แอท ฟอร์ตี้นาย

สถานที่เก็บตัวอย่าง (Sampling site) นิติบุคคลอาคารชุด ลิฟ แอท ฟอร์ตี้นาย (อาคาร A)

ที่อยู่ (Address) เลขที่ 9 แขวงคลองตันเหนือ เขตวัฒนา กรุงเทพฯ 10110

วันที่รับตัวอย่าง (Received Date) 25 ธันวาคม 2566 **วันที่ตรวจวิเคราะห์ (Analysis Date)** 25 ธันวาคม 2566 - 3 มกราคม 2567

วันที่เก็บตัวอย่าง (Collected Date) 23 ธันวาคม 2566 **วิธีการเก็บตัวอย่าง (Sampling Method)** เก็บแบบ จ้วง (Grab)

พารามิเตอร์ (Parameter)	หน่วย (Unit)	ผลการวิเคราะห์ (Result) น้ำสระว่ายน้ำชั้น 8	MDL	ค่ามาตรฐาน * (Standard)	วิธีทดสอบ (Test Method)
Escherichia coli	per 100 mL	**Not Detected**	-	Not Detected	APHA, AWWA, WEF 23rd ed. 2017, 9221 B, 9221 F
Staphylococcus aureus	per 100 mL	**Not Detected**	-	Not Detected	In-house method based on APHA, AWWA, WEF 23rd ed. 2017, 9213 B
Total Coliform Bacteria	MPN/100 mL	**< 1.1**	-	< 10	APHA, AWWA, WEF 23rd ed. 2017, 9221 B, 9221 C
Fecal Coliform Bacteria	MPN/100 mL	**Not Detected**	-	Not Detected	APHA, AWWA, WEF 23rd ed. 2017, 9221 E
Pseudomonas aeruginosa	per 100 mL	**Not Detected**	-	Not Detected	APHA, AWWA, WEF 23rd ed. 2017, 9213 E

หมายเหตุ
- * หมายถึง ค่ามาตรฐานตามคำแนะนำของคณะกรรมการสาธารณสุข ฉบับที่ 1 / 2550 เรื่อง การควบคุมการประกอบกิจการสระว่ายน้ำ หรือกิจการอื่นๆ ในทำนองเดียวกัน
- สภาวะแวดล้อมของห้องปฏิบัติการ 25 ± 5 °C
- √ รายการที่ได้รับการรับรองความสามารถห้องปฏิบัติการทดสอบตามมาตรฐาน ISO/IEC 17025 : 2017 จาก กองบริหารและรับรองห้องปฏิบัติการ กรมวิทยาศาสตร์บริการ
- ห้องปฏิบัติการมีนโยบายไม่ชักตัวอย่างเอง

(นายเอกลักษณ์ ลีลาบริหาร)
ผู้จัดการฝ่ายวิชาการ

Siwapon
(นายศิวพันธุ์ ปูอินทร์)
ผู้ควบคุมดูแลห้องปฏิบัติการวิเคราะห์
ทะเบียนเลขที่ ว-165-ค-3599

- รายงานผลการทดสอบนี้ใช้รับรองเฉพาะตัวอย่างตามที่ได้รับมาทดสอบเท่านั้น
- ห้ามนำรายงานผลการทดสอบนี้ไปประกาศโฆษณา
- รายงานผลการทดสอบนี้ห้ามคัดลอกถ่ายทำสำเนาเฉพาะเพียงบางส่วน โดยไม่ได้รับอนุญาตจากห้องปฏิบัติการเป็นลายลักษณ์อักษร ยกเว้นทำทั้งฉบับ

ภาคผนวกที่ 3
เอกสารขึ้นทะเบียนบริษัทผู้วิเคราะห์คุณภาพน้ำทิ้ง

ที่ อก ๐๓๑๐(๑)/ ๑ ๒ ๓ ๗ ๒

กรมโรงงานอุตสาหกรรม
ถนนพระรามที่ ๖ แขวงทุ่งพญาไท
เขตราชเทวี กรุงเทพฯ ๑๐๔๐๐

๒ ๘ สิงหาคม ๒๕๖๖

เรื่อง ขึ้นทะเบียนห้องปฏิบัติการวิเคราะห์เอกชน

เรียน กรรมการผู้จัดการ บริษัท เอชวีอี จำกัด

อ้างถึง คำขอขึ้นทะเบียน/ต่ออายุ/เปลี่ยนแปลงบุคลากร และชนิดสารมลพิษของห้องปฏิบัติการวิเคราะห์เอกชน ลงวันที่ ๑๘ พฤษภาคม ๒๕๖๖

สิ่งที่ส่งมาด้วย เอกสารแนบท้ายหนังสือรับขึ้นทะเบียนห้องปฏิบัติการวิเคราะห์เอกชน บริษัท เอชวีอี จำกัด จำนวน ๒ แผ่น

ตามหนังสือที่อ้างถึง บริษัท เอชวีอี จำกัด ขอขึ้นทะเบียนห้องปฏิบัติการวิเคราะห์เอกชน พร้อมรายชื่อผู้ควบคุมดูแลห้องปฏิบัติการวิเคราะห์ เจ้าหน้าที่ประจำห้องปฏิบัติการวิเคราะห์และรายการสารมลพิษที่จะทำการวิเคราะห์ ต่อกรมโรงงานอุตสาหกรรม นั้น

กรมโรงงานอุตสาหกรรมพิจารณาแล้ว ให้บริษัท เอชวีอี จำกัด ขึ้นทะเบียนห้องปฏิบัติการวิเคราะห์เอกชน มีเลขทะเบียน ว-๓๕๘ สถานที่ตั้งเลขที่ ๖๐๓ ซอยจรัญสนิทวงศ์ ๔๖ แขวงบางยี่ขัน เขตบางพลัด กรุงเทพมหานคร โดยมีองค์ประกอบดังนี้

ก. ผู้ควบคุมดูแลห้องปฏิบัติการวิเคราะห์

๑) นายเอกลักษณ์ ลีลาบริหาร	ทะเบียนเลขที่ ว-๓๕๘-ค-๐๐๐๑
๒) นางสาวทิพวรรณ วงค์บุญตัน	ทะเบียนเลขที่ ว-๓๕๘-ค-๐๐๐๒
๓) นายพล ม่วงใหญ่	ทะเบียนเลขที่ ว-๓๕๘-ค-๐๐๐๓

ข. เจ้าหน้าที่ประจำห้องปฏิบัติการวิเคราะห์

๑) นางสาวสุปรียา หล้าอิน	ทะเบียนเลขที่ ว-๓๕๘-จ-๐๐๐๑
๒) นางสาวจิราภรณ์ ผงผานอก	ทะเบียนเลขที่ ว-๓๕๘-จ-๐๐๐๒
๓) นายธรรมรัตน์ จริยวัฒนสุข	ทะเบียนเลขที่ ว-๓๕๘-จ-๐๐๐๓
๔) นางสาวธนภรณ์ ก่ำทา	ทะเบียนเลขที่ ว-๓๕๘-จ-๐๐๐๔
๕) นางสาวณัฐรดา คงบัน	ทะเบียนเลขที่ ว-๓๕๘-จ-๐๐๐๕
๖) นายฐานันท์ นิภารัตน์	ทะเบียนเลขที่ ว-๓๕๘-จ-๐๐๐๖
๗) นายมโนรถ สุดจันทร์	ทะเบียนเลขที่ ว-๓๕๘-จ-๐๐๐๗

ค. ขอบข่ายสารมลพิษที่ได้รับขึ้นทะเบียนให้วิเคราะห์ในน้ำเสียและอากาศเสีย ตามสิ่งที่ส่งมาด้วย

หนังสือฉบับ...

หนังสือฉบับนี้มีอายุครั้งละ ๓ ปี นับจากวันที่กรมโรงงานอุตสาหกรรมออกหนังสือหากประสงค์จะต่ออายุหนังสือรับขึ้นทะเบียนห้องปฏิบัติการวิเคราะห์เอกชน ให้ยื่นคำขอต่ออายุพร้อมเอกสารประกอบคำขอต่อกรมโรงงานอุตสาหกรรม ภายใน ๓๐ วัน ก่อนวันสิ้นอายุของหนังสือรับขึ้นทะเบียนห้องปฏิบัติการวิเคราะห์เอกชนทั้งนี้สามารถยื่นคำขอผ่านระบบอิเล็กทรอนิกส์ได้ที่หน้าเว็บไซต์กรมโรงงานอุตสาหกรรม

จึงเรียนมาเพื่อทราบ

ขอแสดงความนับถือ

(นายประสม ดำรงพงษ์)
ผู้อำนวยการกองวิจัยและเตือนภัยมลพิษโรงงาน
ปฏิบัติราชการแทนอธิบดีกรมโรงงานอุตสาหกรรม

กองวิจัยและเตือนภัยมลพิษโรงงาน
กลุ่มมาตรฐานวิธีการวิเคราะห์ทดสอบมลพิษและทะเบียนห้องปฏิบัติการ
โทร. ๐ ๒๔๓๐ ๖๓๑๒ ต่อ ๒๑๐๓-๕
โทรสาร ๐ ๒๔๓๐ ๖๓๑๒ ต่อ๒๑๙๙
ไปรษณีย์อิเล็กทรอนิกส์ saraban@diw.mail.go.th

Green Industry กระทรวงอุตสาหกรรม "อุตสาหกรรมก้าวไกล ประเทศไทยก้าวหน้า ร่วมกันพัฒนา อุตสาหกรรมสีเขียว"

ภาคผนวกที่ 3-2

เอกสารแนบท้ายหนังสือรับขึ้นทะเบียนห้องปฏิบัติการวิเคราะห์เอกชน
บริษัท เอชวีอี จำกัด **เลขทะเบียน ว-๓๕๘**
ที่ อก ๐๓๑๐(๑)/ ๑ ๒ ๓ ๗ ๒ **ลงวันที่ ๒ ๘ สิงหาคม ๒๕๖๖**

ขอบข่ายสารมลพิษที่ได้รับขึ้นทะเบียนจากกรมโรงงานอุตสาหกรรม จำนวน ๓๑ รายการ

น้ำเสีย จำนวน 30 รายการ

ลำดับที่	สารมลพิษ	วิธีวิเคราะห์
1	Aldicarb	High-Performance Liquid Chromatographic Method [1]
2	Aldicarb sulfone	High-Performance Liquid Chromatographic Method [1]
3	Aldicarb sulfoxide	High-Performance Liquid Chromatographic Method [1]
4	Aldrin	Liquid-Liquid Extraction, Gas Chromatographic Method [1]
5	α-BHC	Liquid-Liquid Extraction, Gas Chromatographic Method [1]
6	Biochemical Oxygen Demand	5-Day BOD Test, Azide Modification Method [1]
7	Carbaryl	High-Performance Liquid Chromatographic Method [1]
8	Carbofuran	High-Performance Liquid Chromatographic Method [1]
9	Chemical Oxygen Demand	Closed Reflux, Titrimetric Method [1]
10	4,4ʹ-DDD	Liquid-Liquid Extraction, Gas Chromatographic Method [1]
11	4,4ʹ-DDE	Liquid-Liquid Extraction, Gas Chromatographic Method [1]
12	Dieldrin	Liquid-Liquid Extraction, Gas Chromatographic Method [1]
13	Endosulfan I	Liquid-Liquid Extraction, Gas Chromatographic Method [1]
14	Endosulfan II	Liquid-Liquid Extraction, Gas Chromatographic Method [1]
15	Endrin	Liquid-Liquid Extraction, Gas Chromatographic Method [1]
16	Heptachlor	Liquid-Liquid Extraction, Gas Chromatographic Method [1]
17	Heptachlo Epoxide	Liquid-Liquid Extraction, Gas Chromatographic Method [1]
18	3-Hydroxycarbofuran	High-Performance Liquid Chromatographic Method [1]
19	Methiocarb	High-Performance Liquid Chromatographic Method [1]
20	Methomyl	High-Performance Liquid Chromatographic Method [1]
21	1-Naphthol	High-Performance Liquid Chromatographic Method [1]
22	Oil & Grease	Liquid-Liquid, Partition-Gravimetric Method [1]
23	Oxamyl	High-Performance Liquid Chromatographic Method [1]
24	pH	Electrometric Method [1]
25	Propoxur	High-Performance Liquid Chromatographic Method [1]
26	Sulfide	Iodometric Method [1]
27	Temperature	Laboratory and Field Methods [1]
28	Total Dissolved Solids	Dried at 180 °C [1]
29	Total Kjeldahl Nitrogen	Macro Kjeldahl Method [1]
30	Total Suspended Solids	Dried at 103-105 °C [1]

อากาศเสีย ...

ภาคผนวกที่ 3-3

อากาศเสีย (ปล่องระบาย) จำนวน 1 รายการ

ลำดับที่	สารมลพิษ	วิธีวิเคราะห์
1	Opacity	Ringelmann's Method [2]

เอกสารอ้างอิง

1. APHA, AWWA, WEF.**Standard Methods for the Examination of Water and Wastewater.** 23rd ed. Washington, DC: APHA, 2017.

2. กระทรวงอุตสาหกรรม. ประกาศกระทรวงอุตสาหกรรม เรื่อง กำหนดค่าปริมาณเขม่าควันที่เจือปนในอากาศที่ระบายออกจากปล่องของหม้อน้ำของโรงงาน พ.ศ. 2549. **ราชกิจจานุเบกษา**. 4 ธันวาคม 2549. เล่มที่ 123 ตอนพิเศษ 125ง.

ภาคผนวกที่ 4
ภาพแสดงการตรวจสอบการปฏิบัติตามเงื่อนไขของมาตรการป้องกันและแก้ไขผลกระทบสิ่งแวดล้อม

PREVENTIVE MAINTENANCE MASTER PLAN 2566

ITEM	DESCRIPTION	CODE	LOCATION	QUARTER 1 JANUARY 1	2	3	4	FEBRUARY 5	6	7	8	MARCH 9	10	11	12	13	QUARTER 2 APRIL 14	15	16	17	MAY 18	19	20	21	JUNE 22	23	24	25	26
	ระบบไฟฟ้า																												
1	สวิตช์ตัดตอนไฟฟ้าแรงสูง /Ring Man Unit	RMU	Fl. 1																					Y/S					
2	หม้อแปลงไฟฟ้า /TRANFORMER (A)	TR-A	Fl. 1																					Y/S					
3	หม้อแปลงไฟฟ้า /TRANFORMER (B)	TR-B	Fl. 1																					Y/S					
4	เมนเบรกเกอร์ / MAIN DISTRIBUTION BOARD (A)	MDB-A	Fl. 1																					Y/S					
5	เมนเบรกเกอร์ / MAIN DISTRIBUTION BOARD (B)	MDB-B	Fl. 1																					Y/S					
6	แคปแบงค์ / CAPACITOR BANK (A)	CAP-A	Fl. 1																					Y/S					
7	แคปแบงค์ / CAPACITOR BANK (B)	CAP-B	Fl. 1																					Y/S					
8	บัทดัก / BUSDUCT / RACK WAY (A)		All.																					Y/S					
9	บัทดัก / BUSDUCT / RACK WAY (B)		All.																					Y/S					
10	ปลั๊กอิน / PLUG IN (A)		All.																					Y/S					
11	ปลั๊กอิน / PLUG IN (B)		All.																					Y/S					
12	เครื่องกำเนิดไฟฟ้า / GENERATOR (A)	GEN	Fl. 1 (A)	M	W	W	W	M	W	W	W	Y/S	W	W	W	W	M	W	W	W	M	W	W	W	H	W	W	W	W
13	เครื่องกำเนิดไฟฟ้า / GENERATOR (B)	GEN	Fl. 1 (A)	M	W	W	W	M	W	W	W	Y/S	W	W	W	W	M	W	W	W	M	W	W	W	H	W	W	W	W
14	ไฟแสงสว่างฉุกเฉิน / EMERGENCY LIGHT		All.		M				M				M					M				M				M			
15	ป้ายบอกทางหนีไฟ / FIRE EXIT SIGN		All.			M				M				M					M				M				M		
	ระบบปรับอากาศ																												
16	แอร์ / AIRCONDISIONING (Air-conditioning systems)	A/C-1	ห้องช่างชั้น 1 ตึก A			M				M				Y/S					M				M				Q		
17	แอร์ / AIRCONDISIONING (Air-conditioning systems)	A/C-2	ห้องนิติ ชั้น 1 ตึก A			M				M				Y/S					M				M				Q		
18	แอร์ / AIRCONDISIONING (Air-conditioning systems)	A/C-3	ห้อง ผจก ชั้น 1 ตึก A			M				M				Y/S					M				M				Q		
19	แอร์ / AIRCONDISIONING (Air-conditioning systems)	A/C-4	ห้อง ออฟฟิศ โครงการ ชั้น 1ตึก A			M				M				Y/S					M				M				Q		
20	แอร์ / AIRCONDISIONING (Air-conditioning systems)	A/C-5	ห้อง โฮมเทียเตอร์ ชั้น 1 ตึก A			M				M				Y/S					M				M				Q		
21	แอร์ / AIRCONDISIONING (Air-conditioning systems)	A/C-6	ห้อง kidclup ชั้น 1 ตึก A			M				M				Y/S					M				M				Q		
22	แอร์ / AIRCONDISIONING (Air-conditioning systems)	A/C-7	ทางเดินไปห้องน้ำ ชั้น 1 ตึก A			M				M				Y/S					M				M				Q		
23	แอร์ / AIRCONDISIONING (Air-conditioning systems)	A/C-8	ทางขึ้นชั้นลอย ชั้น 1 ตึกA			M				M				Y/S					M				M				Q		
24	แอร์ / AIRCONDISIONING (Air-conditioning systems)	A/C-9	ห้องอเนกประสงค์ชั้น 1 ตึก A ตัวซ้ายมือประตูทางเข้า			M				M				Y/S					M				M				Q		
25	แอร์ / AIRCONDISIONING (Air-conditioning systems)	A/C-10	ห้องอเนกประสงค์ชั้น 1 ตึก A ตัวขวามือ หลังรีเซฟชั่น			M				M				Y/S					M				M				Q		
26	แอร์ / AIRCONDISIONING (Air-conditioning systems)	A/C-11	ห้องอเนกประสงค์ชั้น 1 ตึก A ตัวซ้ายมือ			M				M				Y/S					M				M				Q		
27	แอร์ / AIRCONDISIONING (Air-conditioning systems)	A/C-12	ห้องอเนกประสงค์ชั้น 1 ตึก A ตัวขวามือ			M				M				Y/S					M				M				Q		
28	แอร์ / AIRCONDISIONING (Air-conditioning systems)	A/C-13	ห้องฟิสเน็ต ชั้น 8 ตึก A ตัวที่1 ล่าง			M				M				Y/S					M				M				Q		
29	แอร์ / AIRCONDISIONING (Air-conditioning systems)	A/C-14	ห้องฟิสเน็ต ชั้น 8 ตึก A ตัวที่2 กลาง			M				M				Y/S					M				M				Q		
30	แอร์ / AIRCONDISIONING (Air-conditioning systems)	A/C-15	ห้องฟิสเน็ต ชั้น 8 ตึก A ตัวที่3 บน			M				M				Y/S					M				M				Q		
31	แอร์ / AIRCONDISIONING (Air-conditioning systems)	A/C-16	ห้องออฟฟิศ B ชั้น 1 ตึก B			M				M				Y/S					M				M				Q		

ITEM	QUARTER 3 JULY 27	28	29	30	AUGUST 31	32	33	34	SEPTEMBER 35	36	37	38	39	QUARTER 4 OCTOBER 40	41	42	43	NOVEMBER 44	45	46	47	DECEMBER 48	49	50	51	52
1																										
2																										
3																										
4																										
5																										
6																										
7																										
8																										
9																										
10																										
11																										
12	M	W	W	W	M	W	W	W	Q	W	W	W	W	M	W	W	W	M	W	W	W	M	W	W	W	W
13	M	W	W	W	M	W	W	W	Q	W	W	W	W	M	W	W	W	M	W	W	W	M	W	W	W	W
14		M				M				M					M				M				M			
15			M				M				M					M				M				M		
16			M				M				H					M				M				Q		
17			M				M				H					M				M				Q		
18			M				M				H					M				M				Q		
19			M				M				H					M				M				Q		
20			M				M				H					M				M				Q		
21			M				M				H					M				M				Q		
22			M				M				H					M				M				Q		
23			M				M				H					M				M				Q		
24			M				M				H					M				M				Q		
25			M				M				H					M				M				Q		
26			M				M				H					M				M				Q		
27			M				M				H					M				M				Q		
28			M				M				H					M				M				Q		
29			M				M				H					M				M				Q		
30			M				M				H					M				M				Q		
31			M				M				H					M				M				Q		

ภาคผนวกที่ 4-1

รูปที่ 10 ภาพแสดงแผนงานบำรุงรักษาประจำปี

ITEM	DESCRIPTION	CODE	LOCATION	QUARTER 1													QUARTER 2													QUARTER 3													QUARTER 4												
				JANUARY				FEBRUARY				MARCH					APRIL				MAY				JUNE					JULY				AUGUST				SEPTEMBER					OCTOBER				NOVEMBER				DECEMBER				
				1	2	3	4	5	6	7	8	9	10	11	12	13	14	15	16	17	18	19	20	21	22	23	24	25	26	27	28	29	30	31	32	33	34	35	36	37	38	39	40	41	42	43	44	45	46	47	48	49	50	51	52
32	แอร์ / AIRCONDISIONING (Air-conditioning systems)	A/C-17	ห้องสมุดตัวที่3ติดห้องน้ำ ชั้น 1 ตึก B			M				M				Y/S					M				M				Q					M				M				H					M				M				Q		
33	แอร์ / AIRCONDISIONING (Air-conditioning systems)	A/C-18	ห้องสมุดตัวที่2 ชั้น 1 ตึก B			M				M				Y/S					M				M				Q					M				M				H					M				M				Q		
34	แอร์ / AIRCONDISIONING (Air-conditioning systems)	A/C-19	ห้องสมุดตัวที่1ประตูทางเข้า ชั้น 1 ตึก B			M				M				Y/S					M				M				Q					M				M				H					M				M				Q		
35	แอร์ / AIRCONDISIONING (Air-conditioning systems)	A/C-20	ห้องล็อบบี้ B ชั้น 1 ตึก B			M				M				Y/S					M				M				Q					M				M				H					M				M				Q		
36	แอร์ / AIRCONDISIONING (Air-conditioning systems)	A/C-21	ห้องสปา B ชั้น 8 ตึก B			M				M				Y/S					M				M				Q					M				M				H					M				M				Q		
37	แอร์ / AIRCONDISIONING (Air-conditioning systems)	A/C-22	ห้องโยคะ B ชั้น 8 ตึก B			M				M				Y/S					M				M				Q					M				M				H					M				M				Q		
38	ระบบระบายอากาศ / Fresh Air	EF-01	ห้องเครื่องดาดฟ้า ตึก A			M				M				Y					M				M				Q					M				M				H					M				M				Q		
39	ระบบระบายอากาศ / Fresh Air	EF-02	ในบันไดST1ชั้น 8 ตึก A			M				M				Y					M				M				Q					M				M				H					M				M				Q		
40	ระบบระบายอากาศ / Exhaust Fan	EF-01	ลานจอด B1 ตึก A			M				M				Y					M				M				Q					M				M				H					M				M				Q		
41	ระบบระบายอากาศ / Exhaust Fan	EF-02	ลานจอด B1 ตึก A			M				M				Y					M				M				Q					M				M				H					M				M				Q		
42	ระบบระบายอากาศ / Exhaust Fan	EF-03	ลานจอด B1 ตึก B			M				M				Y					M				M				Q					M				M				H					M				M				Q		
43	ระบบระบายอากาศ / Exhaust Fan	EF-04	ลานจอด B1 ตึก B			M				M				Y					M				M				Q					M				M				H					M				M				Q		
44	แสงสว่าง / LIGHTING (Lightingsystem)	EE	All.				M				M				M					M				M				M					M				M				M					M				M				M	
45	ลิฟท์ /ELAVATOR , FIRE MAN LIFT (Elevator system)	Lift- 01	Control ลิฟท์ FL.8 A				S				S					S				S				S					S				S				S					S				S				S					S
46	ลิฟท์ /ELAVATOR , FIRE MAN LIFT (Elevator system)	Lift - 02	Control ลิฟท์ FL.8 A				S				S					S				S				S					S				S				S					S				S				S					S
47	ลิฟท์ /ELAVATOR , FIRE MAN LIFT (Elevator system)	Lift- 02	Control ลิฟท์ FL.8 B				S				S					S				S				S					S				S				S					S				S				S					S
48	ลิฟท์ /ELAVATOR , FIRE MAN LIFT (Elevator system)	Lift - 03	Control ลิฟท์ FL.8 B				S				S					S				S				S					S				S				S					S				S				S					S
49	อลาม / FIRE ALARM (Alarm system)	FCP - 01	All.		M				M				H					M				M				Q					M				M				Y					M				M				Q			
50	ระบบเสียง / SOUND (Sound system)	SCA - 01	All.		M				M				H					M				M				Q					M				M				Y					M				M				Q			
51	คอมพิวเตอร์กล้องวงจรปิด / COMPUTER CCTV.	COM - 01	ห้องช่าง	M				M				Y					M				M				Q					M				M				H					M				M				Q				
52	เครื่องบันทึกภาพกล้องวงจรปิด / DVR CCTV.	DVR - 01-06	ห้องช่าง	M				M				Y					M				M				Q					M				M				H					M				M				Q				
53	กล่องวงจรปิด / CC.TV SYSTEM (แบบเฮ้าส์ซิ่ง)	CCTV - 01	รอบรั้วหน้าโครงการ ตึก A	M				M				Y					M				M				Q					M				M				H					M				M				Q				
54	กล่องวงจรปิด / CC.TV SYSTEM (แบบเฮ้าส์ซิ่ง)	CCTV - 02	รอบรั้วข้างโครงการ ตึก A	M				M				Y					M				M				Q					M				M				H					M				M				Q				
55	กล่องวงจรปิด / CC.TV SYSTEM (แบบเฮ้าส์ซิ่ง)	CCTV - 03	รอบรั้วข้างโครงการ ตึก A	M				M				Y					M				M				Q					M				M				H					M				M				Q				
56	กล่องวงจรปิด / CC.TV SYSTEM (แบบเฮ้าส์ซิ่ง)	CCTV - 04	รอบรั้วข้างโครงการ ตึก B	M				M				Y					M				M				Q					M				M				H					M				M				Q				
57	กล่องวงจรปิด / CC.TV SYSTEM (แบบเฮ้าส์ซิ่ง)	CCTV - 05	รอบรั้วข้างโครงการ ตึก B	M				M				Y					M				M				Q					M				M				H					M				M				Q				
58	กล่องวงจรปิด / CC.TV SYSTEM (แบบเฮ้าส์ซิ่ง)	CCTV - 06	รอบรั้วข้างโครงการ ตึก B	M				M				Y					M				M				Q					M				M				H					M				M				Q				
59	กล่องวงจรปิด / CC.TV SYSTEM (แบบเฮ้าส์ซิ่ง)	CCTV - 07	รอบรั้วข้างโครงการ ตึก B	M				M				Y					M				M				Q					M				M				H					M				M				Q				
60	กล่องวงจรปิด / CC.TV SYSTEM (แบบเฮ้าส์ซิ่ง)	CCTV - 08	รอบรั้วข้างโครงการ ตึก B	M				M				Y					M				M				Q					M				M				H					M				M				Q				
61	กล่องวงจรปิด / CC.TV SYSTEM (แบบเฮ้าส์ซิ่ง)	CCTV - 09	รอบรั้วข้างโครงการ ตึก B	M				M				Y					M				M				Q					M				M				H					M				M				Q				
62	กล่องวงจรปิด / CC.TV SYSTEM (แบบเฮ้าส์ซิ่ง)	CCTV - 10	รอบรั้วข้างโครงการ ตึก B	M				M				Y					M				M				Q					M				M				H					M				M				Q				
63	กล่องวงจรปิด / CC.TV SYSTEM (แบบเฮ้าส์ซิ่ง)	CCTV - 11	รอบรั้วข้างโครงการ ตึก B	M				M				Y					M				M				Q					M				M				H					M				M				Q				
64	กล่องวงจรปิด / CC.TV SYSTEM (แบบเฮ้าส์ซิ่ง)	CCTV - 12	ดาดฟ้า ทางขึ้นสระตึก A	M				M				Y					M				M				Q					M				M				H					M				M				Q				
65	กล่องวงจรปิด / CC.TV SYSTEM (แบบเฮ้าส์ซิ่ง)	CCTV - 13	ดาดฟ้าบริเวณสนาม ตึก A	M				M				Y					M				M				Q					M				M				H					M				M				Q				
66	กล่องวงจรปิด / CC.TV SYSTEM (แบบเฮ้าส์ซิ่ง)	CCTV - 14	ดาดฟ้า ตึก B	M				M				Y					M				M				Q					M				M				H					M				M				Q				
67	กล่องวงจรปิด / CC.TV SYSTEM (แบบเฮ้าส์ซิ่ง)	CCTV - 15	ดาดฟ้า ตึก B	M				M				Y					M				M				Q					M				M				H					M				M				Q				
68	กล่องวงจรปิด / CC.TV SYSTEM (แบบโดม)	CCTV - 01-58	ทางเดินส่วนกลาง A-B	M				M				Y					M				M				Q					M				M				H					M				M				Q				
69	ทีวี / MA.TV (Cable television system)	MA.TV-01	ดาดฟ้า ในห้องพัดลมอัดอากาศ A	M				M				Q					M				M				H					M				M				Q					M				M				Y				
70	ทีวี / MA.TV (Cable television system)	MA.TV-02	ดาดฟ้า ในห้องพัดลมอัดอากาศ B	M				M				Q					M				M				H					M				M				Q					M				M				Y				
71	โทรศัพท์ / TELEPHONE SYSTEM	PABX	ห้องControl A	Q				M				M					Y				M				M					Q				M				M					H				M				M				
72	ACCESS CONTROL , GATE BARRIER	Acc	ห้องControl A	Q				M				M					Y				M				M					Q				M				M					H				M				M				

ITEM	DESCRIPTION	CODE	LOCATION	QUARTER 1													QUARTER 2													QUARTER 3													QUARTER 4												
				JANUARY				FEBRUARY				MARCH					APRIL				MAY				JUNE					JULY				AUGUST				SEPTEMBER					OCTOBER				NOVEMBER				DECEMBER				
				1	2	3	4	5	6	7	8	9	10	11	12	13	14	15	16	17	18	19	20	21	22	23	24	25	26	27	28	29	30	31	32	33	34	35	36	37	38	39	40	41	42	43	44	45	46	47	48	49	50	51	52
	2. SANITARY SYSTEM																																																						
	COLED WATER																																																						
73	ปั๊มน้ำดี / COLD WATER PUMP (CWP.)	CWP - 01	ห้องปั๊ม ลานจอด B2 ตึก A			M				Q					M				M				H					M				M				Q					M				M				Y					M	
74	ปั๊มน้ำดี / COLD WATER PUMP (CWP.)	CWP - 02	ห้องปั๊ม ลานจอด B2 ตึก A			M				Q					M				M				H					M				M				Q					M				M				Y					M	
75	ปั๊มน้ำดี / COLD WATER PUMP (CWP.)	CWP - 03	ห้องปั๊ม ลานจอด B2 ตึก B			M				Q					M				M				H					M				M				Q					M				M				Y					M	
76	ปั๊มน้ำดี / COLD WATER PUMP (CWP.)	CWP - 04	ห้องปั๊ม ลานจอด B2 ตึก B			M				Q					M				M				H					M				M				Q					M				M				Y					M	
77	ปั๊มรักษาแรงดัน / BOOSTER PUMP (BP.)	BP - 01	ดาดฟ้า ตึก A			M				Q					M				M				H					M				M				Q					M				M				Y					M	
78	ปั๊มรักษาแรงดัน / BOOSTER PUMP (BP.)	BP - 02	ดาดฟ้า ตึก A			M				Q					M				M				H					M				M				Q					M				M				Y					M	
79	ปั๊มรักษาแรงดัน / BOOSTER PUMP (BP.)	BP - 03	ดาดฟ้า ตึก B			M				Q					M				M				H					M				M				Q					M				M				Y					M	
80	ปั๊มรักษาแรงดัน / BOOSTER PUMP (BP.)	BP - 04	ดาดฟ้า ตึก B			M				Q					M				M				H					M				M				Q					M				M				Y					M	
81	แท่งค์เก็บน้ำ / WATER TANK (Water system)		All.																																														Y/S					
82	สระน้ำ / SWIMMING POOL (The swimming pool)	SMP-01	Fl. 8 A		Q				M					M				H				M					M				Q				M					M				Y				M					M		
83	สระน้ำ / SWIMMING POOL (The swimming pool)	SMP-02	Fl. 8 A		Q				M					M				H				M					M				Q				M					M				Y				M					M		
84	บ่อน้ำล้น / POND PUMP	PP-01	Fl. 8 B		Q				M					M				H				M					M				Q				M					M				Y				M					M		
85	ปั๊มน้ำทิ้ง / SUMMERS PUMP	SP-01	หน้าโครงการตึก A		Q				M					M				Y				M					M				Q				M					M				H				M					M		
86	ปั๊มน้ำทิ้ง / SUMMERS PUMP	SP-02	หน้าโครงการตึก A		Q				M					M				Y				M					M				Q				M					M				H				M					M		
87	ปั๊มน้ำทิ้ง / SUMMERS PUMP	SP-03	ลานจอด B2 A		Q				M					M				Y				M					M				Q				M					M				H				M					M		
88	ปั๊มน้ำทิ้ง / SUMMERS PUMP	SP-04	ลานจอด B2 A		Q				M					M				Y				M					M				Q				M					M				H				M					M		
89	ปั๊มน้ำทิ้ง / SUMMERS PUMP	SP-05	ลานจอด B2 B		Q				M					M				Y				M					M				Q				M					M				H				M					M		
90	ปั๊มน้ำทิ้ง / SUMMERS PUMP	SP-06	ลานจอด B2 B																																																			
	WASTE WATER TREATMENT																																																						
91	ปั๊มเติมอากาศ /AERATION BIOFILTER	AB - 01	Fl. B1 B	Y				M				M					Q				M				M					H				M				M					Q				M				M				
92	ปั๊มเติมอากาศ /AERATION BIOFILTER	AB - 02	Fl. B1 B	Y				M				M					Q				M				M					H				M				M					Q				M				M				
93	ปั๊มดูดน้ำเสีย / SEWAGE PUMP	SWP - 01	Fl. B1 B	Y				M				M					Q				M				M					H				M				M					Q				M				M				
94	ปั๊มดูดน้ำเสีย / SEWAGE PUMP	SWP - 02	Fl. B1 B	Y				M				M					Q				M				M					H				M				M					Q				M				M				
95	ปั๊มดูดตะกอน/ SLUDGE STORAGE	SLP - 01	Fl. B1 B	Y				M				M					Q				M				M					H				M				M					Q				M				M				
96	ปั๊มดูดน้ำทิ้ง กทม / EFFUEL PUMP	EFP-01	Fl. B1 B	Y				M				M					Q				M				M					H				M				M					Q				M				M				
97	ปั๊มดูดน้ำทิ้ง กทม / EFFUEL PUMP	EFP-02	Fl. B1 B	Y				M				M					Q				M				M					H				M				M					Q				M				M				
98	ดูดกากสิ่งปฏิกูลที่บ่อบำบัดน้ำเสีย	-	Fl. B1 B																																																			
	FIRE PROTECTION																																																				Y/S	
99	ตู้ดับเพลิง / FIRE HOSE CABINET (Fire Protection)	FHC	All.				M				M					M				M				M					M				M				M					M				M				M					M
100	ถังดับเพลิง / FIRE EXTINGUISHER (Fire Protection)	FED	All.				M				M					M				M				M					M				M				M					M				M				M					M
101	พัดลมอัดอากาศ / PRESSURIZED FAN	PRF-01	ดาดฟ้า ST1 ตึก A				M				Q					M				M				H					M				M				Q					M				M				Y					M
102	พัดลมอัดอากาศ / PRESSURIZED FAN	PRF-02	ดาดฟ้า ST1 ตึก A				M				Q					M				M				H					M				M				Q					M				M				Y					M
103	พัดลมอัดอากาศ / PRESSURIZED FAN	PRF-03	ดาดฟ้า ST1 ตึก B				M				Q					M				M				H					M				M				Q					M				M				Y					M
104	พัดลมอัดอากาศ / PRESSURIZED FAN	PRF-04	ดาดฟ้า ST2 ตึก B				M				Q					M				M				H					M				M				Q					M				M				Y					M

REMARK W = Weekly M = Monthly Q = Quarterly H = Half yearly Y = Yearly S = Sub-Contractor

Prepared by / จัดเตรียมโดย
Signature/ลายเซ็น .... Head of Technician /หัวหน้าช่าง
Date/วันที่ ....

Verified by / ตรวจสอบโดย
Signature/ลายเซ็น .... Supervisor / ผู้ควบคุมดูแล
Date/วันที่ ....

Approved by / อนุมัติโดย
Signature/ลายเซ็น .... Engineering Division/ฝ่ายวิศวกรรม
Date/วันที่ ....

ภาคผนวกที่ 4-3

แผนงานบำรุงรักษาประจำเดือน

LIV@49 Preventive Maintenance Schedule June 2023

Mon(จันทร์)	Tue(อังคาร)	Wen(พุธ)	Thu(พฤหัสบดี)	Fri(ศุกร์)	Sat(เสาร์)	Sun(อาทิตย์)
			1	2	3	4
			PM.PABX-ห้องช่าง (M)	PM.ACCESS-ห้องช่าง (M)	PM.AB 01-02 B B2A	Stand by แก้ไขงานค้าง
					PM.SWP 01-02 B B2A	
					PM.SLP 01 B B2A	
					PM.EFP 01-02 B B2A (M)	
5	6	7	8	9	10	11
PM.-EML-01-56 A (M)	PM.FCP-01-A,B (Q)	GENERATOR(M)	PM.CCTV-ห้องช่าง (Q)	PM.SOUND-ห้องช่าง (Q)	PM.MATV-ดาดฟ้า A,B	Stand by แก้ไขงานค้าง
PM.-EML-66-125 B (M)					01,02(H)	
12	13	14	15	16	17	18
PM.EE.(2y) Aชั้น1 (M)	PM.A/C 01-11 Aชั้น1	GENERATOR(W)	PM.A/C 15-19 B ชั้น1	PM.EF.01-02 A ลานจอด B1	PM.SWP-01-02 A 8Fl. (M)	Stand by แก้ไขงานค้าง
	PM.A/C 12-14 Aชั้น8(Q)		PM.A/C 20-22 B ชั้น8(M)	PM.EF.03-04 B ลานจอด B1		
				(Q)		
19	20	21	22	23	24	25
PM.BP-01,02 ดาดฟ้า A	PM.CWP-01-02 A ชั้นB2	GENERATOR(W)	PM.SP-01-06 (M)	จดมิเตอร์น้ำ	PM.EF 01 ดาดฟ้าทางหนีไฟ A	Stand by แก้ไขงานค้าง
PM.BP-03,04 ดาดฟ้า B	PM.CWP-01-02 B ชั้นB2		ลานจอด,หน้าโครงการ		PM.EF 02 ห้องPRF ดาดฟ้า A	
(M)	(M)				(Q)	
26	27	28	29	30		
PM.EXT-01-41 A (M)	PM.FHC-01-20 A (M)	GENERATOR(W)	PM.PRF-01,02 A ดาดฟ้า (M)	ALL LIFT (S)		
PM.EXT-42-82 B (M)	PM.FHC-21-40 B (M)		PM.PRF-03 B ดาดฟ้าST1 (M)			
	PM.FED-01-48 A-B (M)		PM.PRF-04 B ดาดฟ้าST2 (M)			

ชื่อ ผู้จัดทำ ชื่อ ผู้อนุมัติ

ภาคผนวกที่ 4-4

ภาคผนวกที่ 4-5

ทรัพยากรสิ่งแวดล้อมทางกายภาพ :

ภาพป้ายจำกัดความเร็ว

ภาพการฉีดล้างทำความสะอาดพื้นถนนในโครงการ
ภาพแสดงการแก้ไขผลกระทบจากฝุ่นละออง

ภาคผนวกที่ 4-6

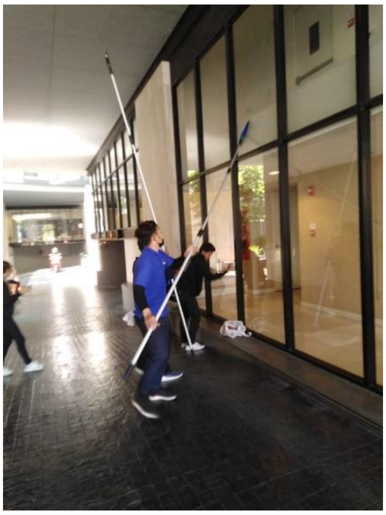

ภาพการฉีดล้างทำความสะอาดพื้น ทำความสะอาดกระจก พรมภายในอาคาร

ภาพป้ายระเบียบการใช้พื้นที่จอดรถ

ภาพป้ายห้ามติดเครื่องยนต์ทิ้งไว

ภาคผนวกที่ 4-7

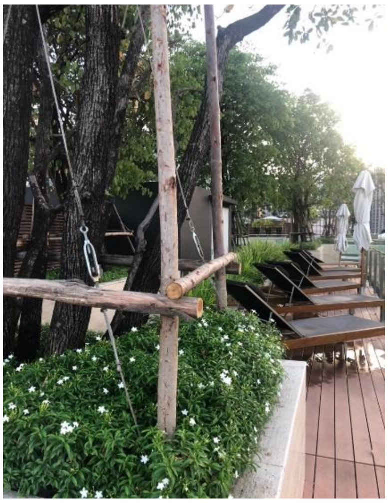

ภาพพื้นที่สีเขียวภายในโครงการ

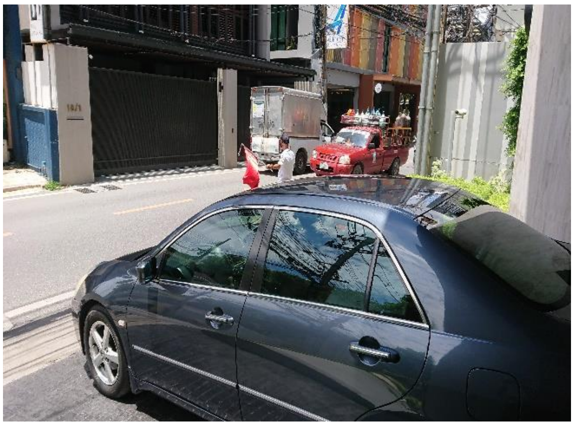

ภาพเจ้าหน้าที่อำนวยความสะดวกในการจราจร บริเวณทางเข้า-ออกโครงการ

ภาพป้ายงดใช้เสียงแตรรถ

ภาคผนวกที่ 4-8

ภาพป้ายจำกัดความเร็ว

ภาคผนวกที่ 4-9

ตำแหน่งระบบบำบัดน้ำเสีย

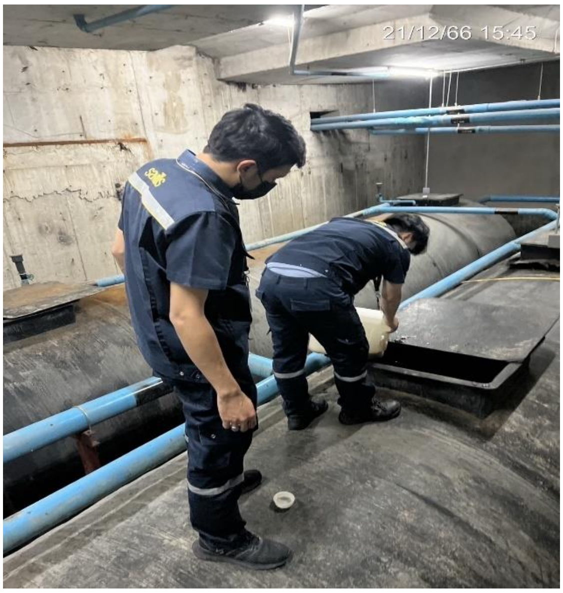

บำรุงรักษาระบบบำบัดน้ำเสีย

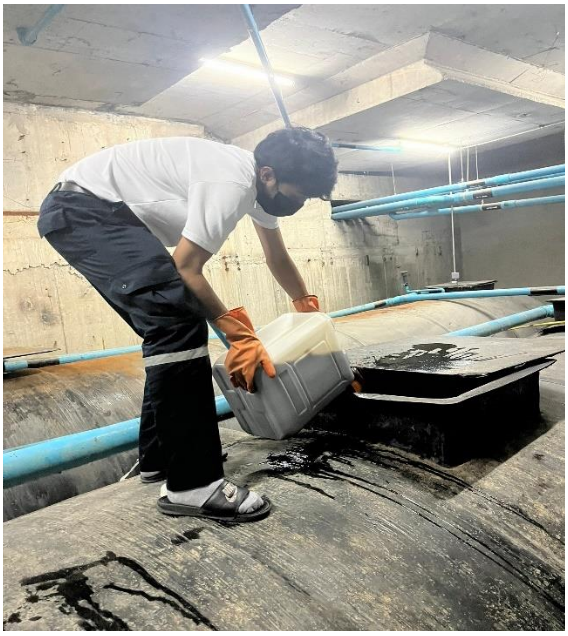

สูบสิ่งปฏิกูล-ลอกท่อ

ภาคผนวกที่ 4-10

ภาพแสดงการแก้ไขผลกระทบคุณภาพน้ำ

ทรัพยากรสิ่งแวดล้อมทางชีวภาพ :

แผนดำเนินการติดตามมาตรการป้องกันและแก้ไขผลกระทบสิ่งแวดล้อม

แผนการดำเนินงาน	ม.ค	ก.พ.	มี.ค.	เม.ย.	พ.ค.	มิ.ย.	ก.ค.	ส.ค.	ก.ย.	ต.ค.	พ.ย.	ธ.ค.
การติดตามมาตรการป้องกันและแก้ไขผลกระทบสิ่งแวดล้อม												

ภาคผนวกที่ 4-11

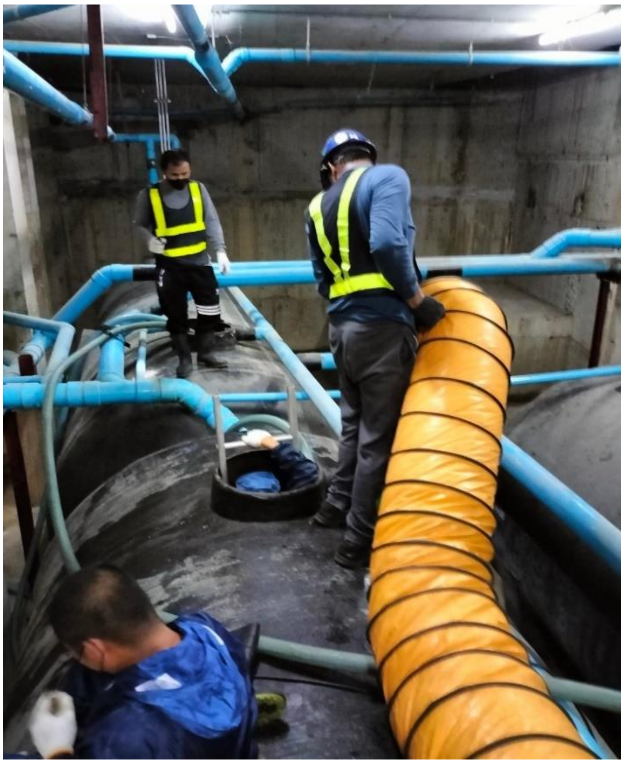

บำรุงรักษาระบบบำบัดน้ำเสียและลอกท่อระบายน้ำ
ภาพแสดงการแก้ไขผลกระทบนิเวศวิทยาทางน้ำ

ภาคผนวกที่ 4-12

ประชาสัมพันธ์ และรณรงค์ให้ใช้น้ำอย่างประหยัด

ภาคผนวกที่ 4-13

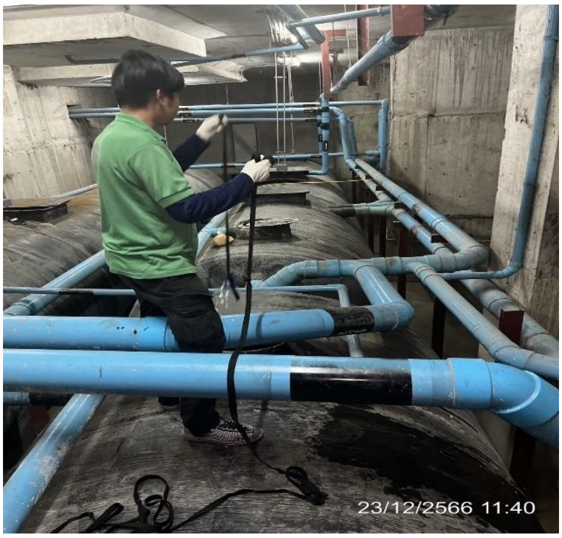

บำรุงรักษาระบบบำบัดน้ำเสีย เก็บตัวอย่างน้ำเสียไปวิเคราะห์

ภาคผนวกที่ 4-14

ภาพแสดงการแก้ไขผลกระทบการบำบัดน้ำเสีย

แนวท่อ และ รางระบายน้ำพร้อมการลอกท่อระบายน้ำหน้าโครงการ

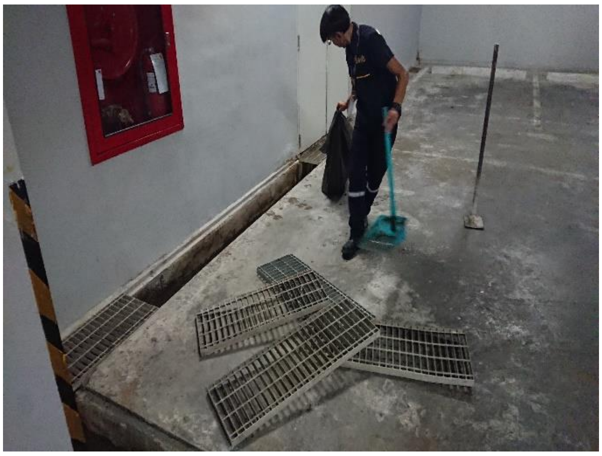

ลอกท่อระบายน้ำภายในโครงการ

ภาคผนวกที่ **4-15**

ภาพแสดงการแก้ไขผลกระทบการระบายน้ำ

ห้องพักมูลฝอยประจำชั้น และห้องพักมูลฝอยรวม

ถังมูลฝอยประจำชั้น และถังมูลฝอยอันตราย

ภาคผนวกที่ 4-16

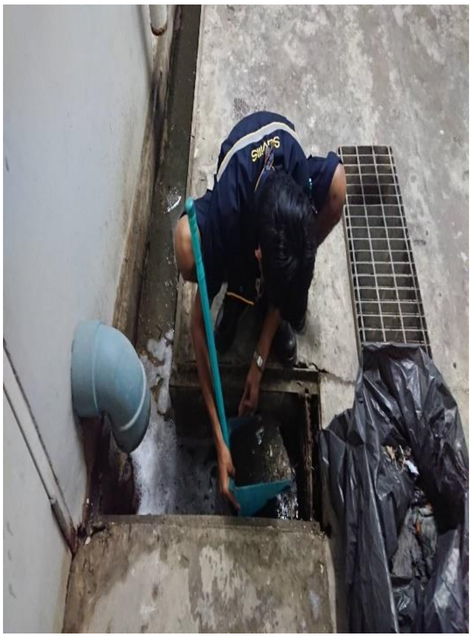

เจ้าหน้าที่ทำความสะอาด ขัดล้างพื้นทางเดินส่วนกลาง และทำความสะอาดท่อ

ภาพแสดงการแก้ไขผลกระทบการจัดการมูลฝอย

ภาคผนวกที่ 4-17

การบำรุงรักษาระบบไฟฟ้า

ประชาสัมพันธ์ และรณรงค์ประหยัดพลังงาน

ภาคผนวกที่ 4-17

หัวรับน้ำดับเพลิง และตู้เก็บอุปกรณ์ดับเพลิง

ภาคผนวกที่ 4-18

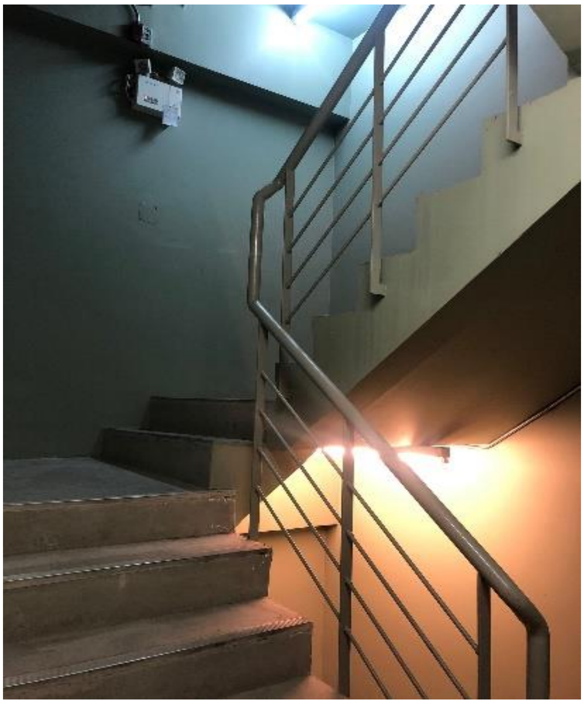

เส้นทางอพยพหนีไฟ บันไดหลัก ST-1 , บันไดหนีไฟ ST-2

ภาพแสดงการแก้ไขผลกระทบการป้องกันอัคคีไฟ

ภาคผนวกที่ 4-19

ตู้ควบคุมและอุปกรณ์แจ้งเตือนเหตุเพลิงไหม้

ภาคผนวกที่ 4-20

ภาพแสดงการแก้ไขผลกระทบการป้องกันอัคคีไฟ

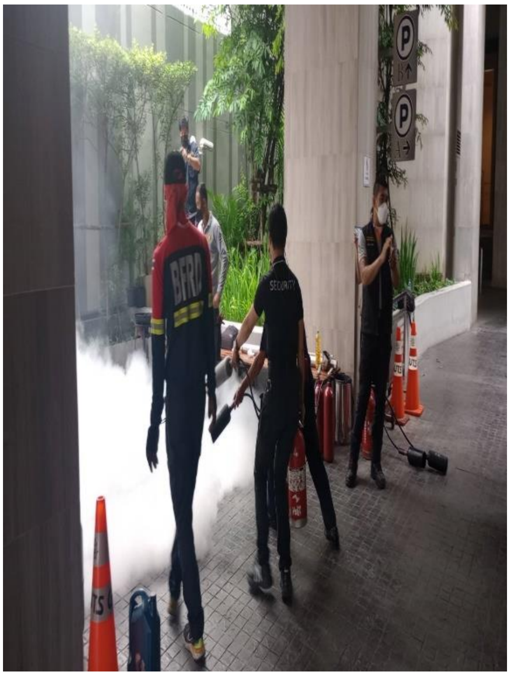

ภาคผนวกที่ 4-21

ป้ายห้ามติดเครื่องยนต์ทิ้งไว้

ช่องระบายอากาศ

ภาคผนวกที่ 4-22

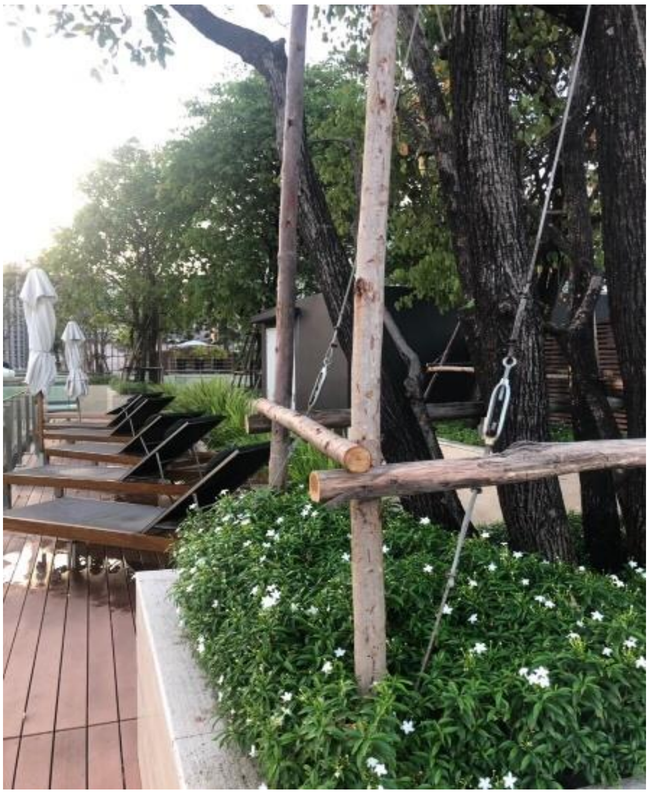

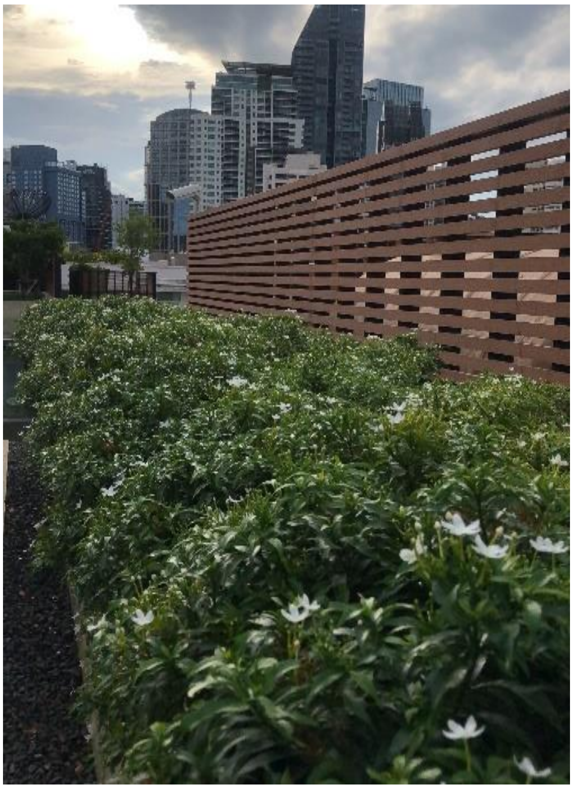

พื้นที่สีเขียว

ภาคผนวกที่ 4-23

ภาพแสดงการแก้ไขผลกระทบระบบปรับอากาศและระบบระบายอากาศ

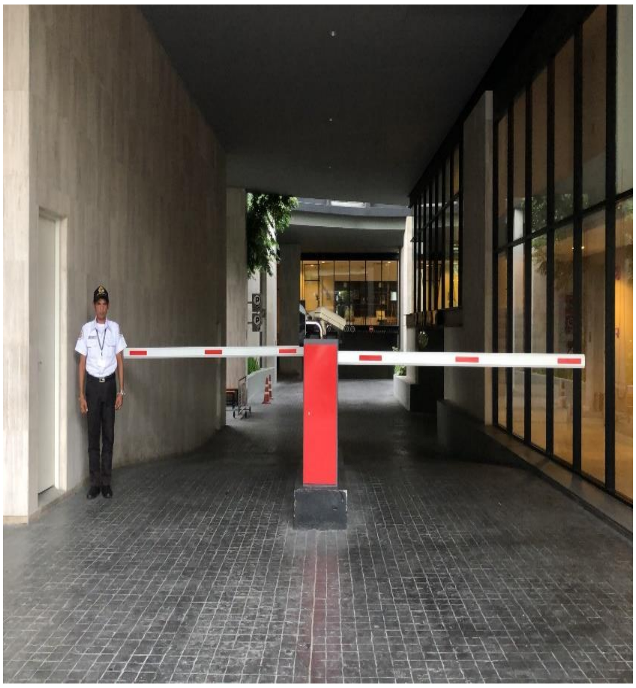

ไม้กั้นอัตโนมัติ และป้ายสัญลักษณ์ จราจรในโครงการ

ภาพแสดงการแก้ไขผลกระทบการจราจร

ภาคผนวกที่ 4-24

สุนทรียภาพและทัศนียภาพ : พื้นที่สีเขียว

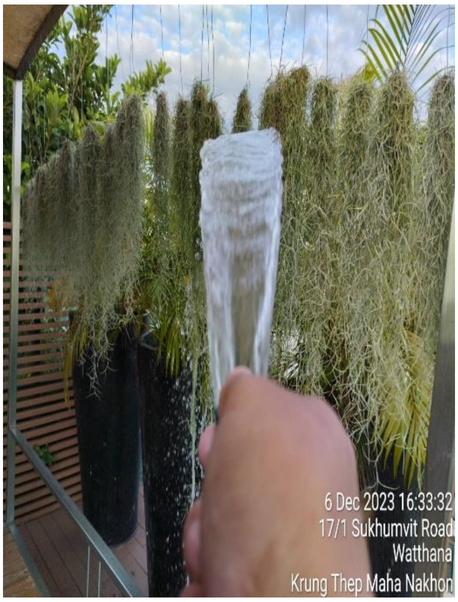

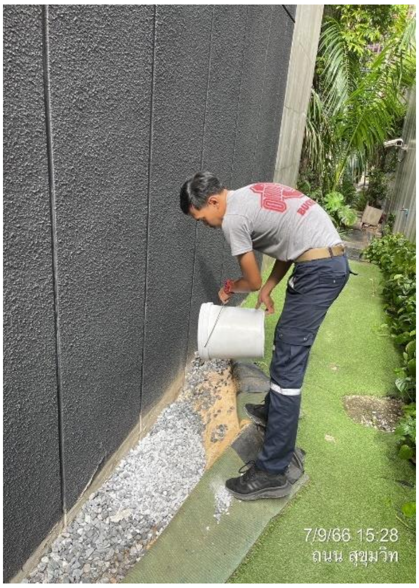

ทรัพยากรดินเมื่อมีดินพลังเติมดินหินจดบันทึกจุดดินทรุด

ภาพแสดงการแก้ไขผลกระทบสุนทรียภาพและทัศนียภาพ

อาคารพักอาศัย

ถนนในโครงการ

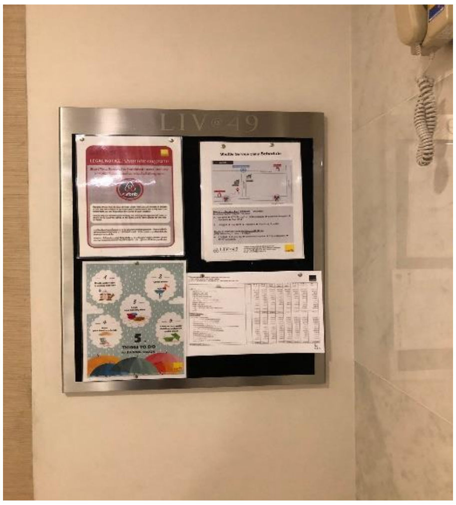

การประชาสัมพันธ์

ห้องนิติบุคคลอาคารชุด กล่องรับความคิดเห็น ภาคผนวกที่ **4-26**

ภาพแสดงจุดต่าง ๆ ในโครงการ

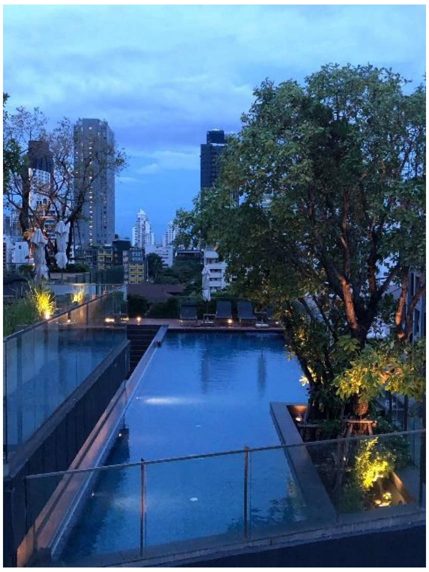

ภาพแสดงสิ่งอำนวยความสะดวก ภาคผนวกที่ 4-27

ภาพแสดงกิจกรรมภายในโครงการ

ภาคผนวกที่ 4-28

ภาพแสดงใบรับรองตรวจสอบอาคาร ปี 2566
ปี 2567 ตรวจเมื่อ ธันวาคม 2566 รอใบ ร.1

เลขที่ ๒๗๗๔ / ๒๕๖๕

แบบ ร.๑

รายงานผลการตรวจสอบประจำปี ครั้งที่ ๔
ตามใบรับรองการตรวจสอบประจำปี ครั้งที่ ๓
เลขที่ ๙๘๔/๒๕๖๔ ลงวันที่ ๒๕ มิถุนายน ๒๕๖๔

ตามใบรับรองการตรวจสอบใหญ่เลขที่ ๗๙/๒๕๖๑
ลงวันที่ ๑๐ มกราคม ๒๕๖๑

ใบรับรองการตรวจสอบอาคาร

ใบรับรองฉบับนี้ออกให้เพื่อแสดงว่า

อาคาร ชุด ลิฟ แอท ฟอร์ตี้นาย (อาคาร A) โดย นิติบุคคลอาคารชุด ลิฟ แอท ฟอร์ตี้นาย ตั้งอยู่เลขที่ ๙ ตรอก/ซอย สุขุมวิท ๔๙ (กลาง) ถนน สุขุมวิท หมู่ที่ - ตำบล/แขวง คลองตันเหนือ อำเภอ/เขต วัฒนา จังหวัด กรุงเทพมหานคร ได้ผ่านการตรวจสอบอาคาร ตามพระราชบัญญัติควบคุมอาคาร พ.ศ. ๒๕๒๒ แล้ว

เจ้าพนักงานท้องถิ่นได้พิจารณาผลการตรวจสอบอาคาร ซึ่งทำการตรวจสอบโดยผู้ตรวจสอบชื่อ บริษัท เพอร์ฟอร์มแมกซ์ บิวดิ้ง เซอร์วิซ จำกัด เลขทะเบียน น.๐๐๘๑/๒๕๕๐ ออกให้ ณ วันที่ ๑๗ ตุลาคม ๒๕๖๔ แล้วเห็นว่า อาคารนี้มีสภาพปลอดภัยในการใช้งาน

ออกให้ ณ วันที่ - ๖ ก.ค. ๒๕๖๕ เดือน.................พ.ศ.................

ใบรับรองฉบับนี้ให้ใช้ได้จนถึงวันที่ ๙ เดือน มกราคม พ.ศ. ๒๕๖๖

คำเตือน
๑. ใบรับรองฉบับนี้เป็นการรับรองเฉพาะการตรวจสอบอาคาร มิได้เป็นการรับรองความถูกต้องการก่อสร้างอาคาร ดัดแปลงอาคาร หรือเคลื่อนย้ายอาคารแต่อย่างใด
๒. ให้จัดส่งรายงานผลการตรวจสอบอาคารภายใน ๓๐ วัน ก่อนใบรับรองการตรวจสอบอาคาร (แบบ ร.๑) จะมีระยะเวลาครบ ๑ ปี

(นายไหวุฒิ ขันแก้ว)
ผู้อำนวยการสำนักการโยธา
ตำแหน่ง ปฏิบัติราชการแทนผู้ว่าราชการกรุงเทพมหานคร
เจ้าพนักงานท้องถิ่น

Performax Building Service

บริษัท เพอร์ฟอร์มแมกซ์ บิวดิ้ง เซอร์วิซ จำกัด (สำนักงานใหญ่)
24/4 ซอยเกษมสันต์ 1 ถนนพระราม 1 แขวงวังใหม่ เขตปทุมวัน กรุงเทพฯ 10330
เลขประจำตัวผู้เสียภาษีอากร 0105550038438
Tel. 081-6160704, 081-6369355 Fax 02-6124070 Email : performaxteam@gmail.com

ใบนำส่งมอบงาน

เรื่อง นำส่งเอกสารรายงานตรวจสอบอาคาร ปี 2567
เรียน นิติบุคคลอาคารชุด ลิฟ แอท ฟอร์ตี้นาย (อาคาร A,B)

สิ่งที่ส่งมาด้วย	1. เอกสารตรวจสอบอาคาร ฉบับเจ้าของอาคาร (รวมเล่ม)	จำนวน 1 เล่ม
	2. เอกสารตรวจสอบอาคาร ฉบับส่งหน่วยงานราชการ	จำนวน 2 เล่ม
	3. เอกสารคำขอใบรับรองการตรวจสอบอาคารตามมาตรา 32 ทวิ	จำนวน 2 ชุด

ตามที่ บริษัท เพอร์ฟอร์มแมกซ์ บิวดิ้ง เซอร์วิซ จำกัด ได้ตรวจสอบอาคารสภาพอาคารของท่าน ตามมาตรา 32 ทวิ (ขร.1) บัดนี้ ได้จัดทำรายงานการตรวจสอบอาคารเรียบร้อยแล้วจึงขอนำส่งเอกสารรายงานตรวจสอบอาคาร ตามเอกสารที่ส่งมาด้วย

จึงเรียนมาเพื่อโปรดทราบ

ขอแสดงความนับถือ

(นายพนิต ศุภศิริลักษณ์)
บริษัท เพอร์ฟอร์มแมกซ์ บิวดิ้ง เซอร์วิซ จำกัด

ได้รับเอกสารรายงานการตรวจสอบอาคาร และเอกสาร 32 ทวิ ตามรายละเอียดด้านบนแล้ว
ลงชื่อผู้รับเอกสาร .... (ชื่อ-นามสกุล ตัวบรรจง)
วันที่ 10/1/67 เวลา 10.50 น.
เบอร์โทรศัพท์ 080-5364949

วุฒิบัตรเลขที่ สปภ. (กปก.๔) ๓๓๔ /๒๕๖๖

กรุงเทพมหานคร

ได้รับใบอนุญาตจากกรมสวัสดิการและคุ้มครองแรงงาน ใบอนุญาตเลขที่ ดพฝ.ร ๒๐๒

ขอรับรองว่า

นิติบุคคลอาคารชุด ลิฟ แอท ฟอร์ตี้นาย

ตั้งอยู่เลขที่ ๙ ซอยสุขุมวิท ๔๙ แขวงคลองตันเหนือ เขตวัฒนา กรุงเทพมหานคร ๑๐๑๑๐

ได้ดำเนินการฝึกซ้อมดับเพลิงและฝึกซ้อมอพยพหนีไฟ

ตามกฎกระทรวงกำหนดมาตรฐานในการบริหาร จัดการ และดำเนินการด้านความปลอดภัย อาชีวอนามัย และสภาพแวดล้อมในการทำงานเกี่ยวกับการป้องกันและระงับอัคคีภัย พ.ศ.๒๕๕๕ ลงวันที่ ๗ ธันวาคม พ.ศ.๒๕๕๕

ผู้เข้ารับการฝึกอบรม จำนวน ๑๕ คน

เมื่อวันที่ ๒๕ พฤศจิกายน พ.ศ. ๒๕๖๖

ให้ไว้ ณ วันที่ ๔ พ.ย. ๒๕๖๖

(นายธีรยุทธ ภูมิภักดิ์)

ผู้อำนวยการสำนักป้องกันและบรรเทาสาธารณภัย

ปฏิบัติราชการแทนผู้ว่าราชการกรุงเทพมหานคร

ภาคผนวกที่ 4-30

ภาคผนวกที่ 5 มาตรฐานควบคุมการระบายน้ำทิ้ง จากอาคารบางประเภทและบางขนาด

มาตรฐานควบคุมการระบายน้ำทิ้งจากอาคาร :

ก) ค่ามาตรฐานควบคุมระบายน้ำทิ้งจากอาคารบางประเภทและบางขนาด

พารามิเตอร์	หน่วย	เกณฑ์กำหนดสูงสุดตามประเภท มาตรฐานควบคุมระบายน้ำทิ้ง					หมายเหตุ
		ก	ข	ค	ง	จ	
1. ค่าความเป็นกรดด่าง (pH)	-	5-9	5-9	5-9	5-9	5-9	
2. บีโอดี (BOD)	มก./ล.	ไม่เกิน 20	ไม่เกิน 30	ไม่เกิน 40	ไม่เกิน 50	ไม่เกิน 200	
3.ปริมาณของแข็ง - ค่าสารแขวนลอย (Suspended Soilds)	มก./ล.	ไม่เกิน 30	ไม่เกิน 40	ไม่เกิน 50	ไม่เกิน 50	ไม่เกิน 60	
- ค่าตะกอนหนัก (Settleable Solids)	มล./ล.	ไม่เกิน 0.5	ไม่เกิน 0.5	ไม่เกิน 0.5	ไม่เกิน 0.5	-	
- ค่าสารที่ละลายได้ทั้งหมด (Total Dissolved Solid)	มก./ล.	ไม่เกิน 500*	ไม่เกิน 500*	ไม่เกิน 500*	ไม่เกิน 500*	-	เป็นค่าที่เพิ่มจากปริมาณสารละลายในน้ำตามปกติ
4. ค่าซัลไฟต์ (Sulfide)	มก./ล.	ไม่เกิน 1.0	ไม่เกิน 1.0	ไม่เกิน 3.0 -	ไม่เกิน 4.0	-	
5. ไนโตรเจน (Nitrogen) ในรูป ที เค เอ็น (TKN)	มก./ล.	ไม่เกิน 35	ไม่เกิน 35	ไม่เกิน 40	ไม่เกิน 40	-	
6. น้ำมันและไขมัน (Fat, Oil and Grease)	มก./ล.	ไม่เกิน 20	ไม่เกิน 20	ไม่เกิน 20	ไม่เกิน 20	ไม่เกิน 100	

แหล่งที่มาของข้อมูล : มาตรฐานตามประกาศกระทรวงทรัพยากรธรรมชาติและสิ่งแวดล้อมเรื่องมาตรฐานควบคุมการระบายน้ำทิ้งจากอาคารบางประเภท และบางขนาด ณ.วันที่ 7 พฤศจิกายน 2548

ภาคผนวกที่5-1

ประเภทของอาคารเป็นแหล่งกำเนิดมลพิษที่จะต้องถูกควบคุมการปล่อยน้ำเสียลงสู่แหล่งน้ำสาธารณะหรือออกสู่สิ่งแวดล้อม :

ประเภทอาคาร	ขนาดของอาคารที่กำหนดมาตรฐานการระบายน้ำทิ้ง				
	ก	ข	ค	ง	จ
อาคารชุด	ตั้งแต่ 500 ห้องนอน	100 - ไม่ถึง 500 ห้องนอน	ไม่ถึง 100 ห้องนอน	-	-
โรงแรม	ตั้งแต่ 200 ห้อง	60 -ไม่ถึง 200 ห้อง	ไม่ถึง 60 ห้อง	-	-
หอพัก	-	ตั้งแต่ 250 ห้อง	50-ไม่ถึง 250 ห้อง	10- ไม่ถึง 50 ห้อง	-
สถานบริการ	-	ตั้งแต่ 5,000 ม^2	1,000- ไม่ถึง5,000 ม^2	-	-
โรงพยาบาล	ตั้งแต่ 30 เตียง	10 - ไม่ถึง 30 เตียง	-	-	-
สถาบันการศึกษา	ตั้งแต่ 25,000 ม^2	5,000 - ไม่เกินกว่า 25,000 ม^2	-	-	-
อาคารสำนักงาน	ตั้งแต่ 55,000 ม^2	10,000 - ไม่ถึง 55,000 ม^2	5,000 – ไม่ถึง 10,000 ม^2	-	-
ศูนย์การค้า	ตั้งแต่ 25,000 ม^2	5,000 - ไม่ถึง 25,000 ม^2	-	-	-
ตลาด	ตั้งแต่ 2,500 ม^2	1,500 - ไม่ถึง 2,500 ม^2	1,000 – ไม่ถึง 1,500 ม^2	500 – ไม่ถึง 1,000 ม^2	-
ภัตตาคารและร้านอาหาร	ตั้งแต่ 2,500 ม^2	500 - ไม่ถึง 2,500 ม^2	250 - ไม่ถึง 500 ม^2	100 – ไม่ถึง 250 ม^2	ไม่ถึง 100 ม^2

ภาคผนวกที่5-2

ภาคผนวกที่ 6 สำเนาหนังสือจดทะเบียน
นิติบุคคลอาคารรชุด

(อ.ช.๑๐)

หนังสือสำคัญการจดทะเบียนอาคารชุด

สำนักงานที่ดินกรุงเทพมหานคร สาขาพระโขนง

วันที่ ๓ เดือน กุมภาพันธ์ พ.ศ. ๒๕๕๙

หนังสือนี้ออกให้เพื่อแสดงว่าพนักงานเจ้าหน้าที่ได้รับจดทะเบียนอาคารชุดตามพระราชบัญญัติอาคารชุด พ.ศ. ๒๕๒๒ ตามคำขอของผู้มีกรรมสิทธิ์ในที่ดินและอาคาร ชื่อ บริษัท ลัคกี้ ลิฟวิ่ง พร็อพเพอร์ตี้ส์ จำกัด ทะเบียนเลขที่ ๒/๒๕๕๙ เมื่อวันที่ ๓ เดือน กุมภาพันธ์ พ.ศ. ๒๕๕๙ โดยมีรายการ ดังนี้

๑. ชื่ออาคารชุด "ลิฟ แอท ฟอร์ตี้นาย"

๒. โฉนดที่ดินเลขที่ ๒๐๗๖ ,๒๐๗๗ –๒๐๗๙ ,๒๐๘๐ ,๒๐๘๑-๒๐๘๓

ตำบล/แขวง คลองตันเหนือ อำเภอ/เขต วัฒนา

จังหวัด กรุงเทพมหานคร

๓. จำนวนอาคาร ๒ หลัง

๔. จำนวนห้องชุด ๑๘๓ ห้องชุด

๕. บันทึกรายละเอียด(รายการทรัพย์ส่วนกลาง เฉพาะทรัพย์ส่วนกลางตามมาตรา ๑๕(๕), (๖), (๗))

- ส่วนของอาคารที่มีไว้เพื่อประโยชน์ร่วมกัน ได้แก่ พื้นที่ทางเดินภายในและภายนอกอาคาร ,บันไดระหว่างชั้นและโถงทางเดิน ,ประตูทางเข้าออกในโครงการ ,ป้ายอาคารชุด ,โถงลิฟท์ ,ที่จอดรถยนต์

- ระบบต่างๆเครื่องมือเครื่องใช้และสถานที่ๆที่มีไว้เพื่อประโยชน์ร่วมกัน ได้แก่ ระบบสัญญาณโทรศัพท์ ,ระบบโทรทัศน์วงจรปิด ,ระบบคีย์การ์ด ,ถังเก็บน้ำดี ,ระบบท่อจ่ายน้ำประปา ระบบปั๊มน้ำ ,ระบบระบายน้ำสิ่งปฏิกูลและบำบัดน้ำเสีย ,ระบบสายล่อฟ้าพร้อมอุปกรณ์ ,ระบบไฟฟ้าพร้อมอุปกรณ์ ,ระบบดับเพลิงพร้อมอุปกรณ์ ,เครื่องกำเนิดไฟฟ้า ,ระบบลิฟท์จำนวน ๒ ชุด/อาคาร ,ระบบปรับอากาศส่วนกลาง ,ระบบระบายอากาศ ,ระบบแจ้งเตือนเพื่อป้องกันอัคคีภัย ,ไฟส่องสว่างฉุกเฉิน ,ห้องควบคุมระบบต่างๆ ,ห้องพักขยะ ,สระว่ายน้ำ ,ห้องอบไอน้ำ ,สวนหย่อมชั้น๑และดาดฟ้า ,ห้องออกกำลังกาย ,โถงพักคอย ,ตู้ใส่จดหมาย ,ป้อมยาม ,ห้องเด็กเล่น ,ห้องนั่งเล่น ,ห้องโยคะ ,ห้องสปา ,ห้องชมภาพยนตร์

- ทรัพย์สินที่มีไว้เพื่อประโยชน์ส่วนรวม ได้แก่ ช่องชาร์ประบบต่าง ๆ ,ห้องสำนักงานนิติบุคคลเลขที่ ๙

๖. ทรัพย์ส่วนบุคคล

ห้องชุดเพื่ออยู่อาศัย	จำนวน ๑๘๓ ห้องชุด
ห้องชุดเพื่อประกอบการค้า	จำนวน - ห้องชุด
ที่จอดรถส่วนบุคคล	จำนวน - คัน
อื่นๆ	

สำเนาถูกต้อง

(นางจิราภรณ์ บัวพึ่ง)
เจ้าพนักงานที่ดินชำนาญงาน
27 ต.ค. 2565

(ลงชื่อ) .... พนักงานเจ้าหน้าที่
(นายปรีชา ปรีชาชาญ)
ตำแหน่ง เจ้าพนักงานที่ดินกรุงเทพมหานคร สาขาพระโขนง

นางพรนภา ดีรีทวีป วันที่ 3 ก.พ. 2559
เจ้าหน้าที่ตรวจ นางจิตติมณฑน์ ไชยมงคล วันที่ ๓ ก.พ. ๒๕๕๙
เจ้าหน้าที่พิมพ์/ทาน .... วันที่

ภาคผนวกที่6-1

(อ.ช.๑๓)

หนังสือสำคัญการจดทะเบียนนิติบุคคลอาคารชุด

สำนักงานที่ดินกรุงเทพมหานคร สาขาพระโขนง
วันที่...๑๑.....เดือน.....กุมภาพันธ์......พ.ศ.....๒๕๕๙....

หนังสือสำคัญฉบับนี้ออกให้เพื่อแสดงว่า พนักงานเจ้าหน้าที่ได้รับจดทะเบียนนิติบุคคลอาคารชุด ตามพระราชบัญญัติอาคารชุด พ.ศ. ๒๕๒๒ ทะเบียนเลขที่..........๒/๒๕๕๙.......... เมื่อวันที่....๑๑......เดือน.....กุมภาพันธ์...........พ.ศ........๒๕๕๙........ โดยมีรายการ ดังนี้

๑.ชื่อนิติบุคคลอาคารชุด........"ลิฟ แอท ฟอร์ตี้นาย".......

๒.มีวัตถุประสงค์นิติบุคคลอาคารชุดเป็นไปตามมาตรา ๓๓ แห่งพระราชบัญญัติอาคารชุด พ.ศ.๒๕๒๒ซึ่งบัญญัติว่า เพื่อจัดการและดูแลรักษาทรัพย์ส่วนกลางและให้มีอำนาจกระทำการใดๆ เพื่อประโยชน์ตามวัตถุประสงค์ดังกล่าว ทั้งนี้ตามมติของเจ้าของร่วมภายใต้บังคับแห่งพระราชบัญญัตินี้..........................

๓.ที่ตั้งสำนักงานอยู่ที่ เลขที่.......๙............หมู่ที่.......-.....ตรอก/ซอย.........-.......... ถนน.......-........................ตำบล/แขวง.........คลองตันเหนือ..........อำเภอ/เขต ....วัฒนา.............. จังหวัด.....กรุงเทพมหานคร..................รหัสไปรษณีย์......-..................โทรศัพท์.-...............

(ลงชื่อ) ....พนักงานเจ้าหน้าที่
(นายปรีชา ปรีชาชาญ ....)
ตำแหน่ง...เจ้าพนักงานที่ดินกรุงเทพมหานคร สาขาพระโขนง

สำเนาถูกต้อง
(นางจิราภรณ์ บัวพึ่ง)
เจ้าพนักงานที่ดินชำนาญงาน
27 ต.ค. 2565

ภาคผนวกที่6-2

รายการจดทะเบียนแต่งตั้ง / เปลี่ยนแปลงกรรมการนิติบุคคลอาคารชุด และเปลี่ยนแปลงผู้จัดการนิติบุคคลอาคารชุด

ลำดับที่	ประเภท	อาคารชุด ชื่อ	อาคารชุด ทะเบียนเลขที่	นิติบุคคลอาคารชุด ชื่อ	นิติบุคคลอาคารชุด ทะเบียนเลขที่	ชื่อผู้พ้นจากตำแหน่ง	ชื่อผู้ได้รับแต่งตั้งใหม่	พนักงานเจ้าหน้าที่จดทะเบียน วัน เดือน ปี
๑๕๗	แต่งตั้งกรรมการ	ดิ เอส สุขุมวิท ๓๖	๒๓/๒๕๖๓	ดิ เอส สุขุมวิท ๓๖	๒๒/๒๕๖๓		๑. นายภูมินันธ์	(ลายมือชื่อ)
	นิติบุคคลอาคารชุด						แช่มสุวรรณวงศ์	(นางเบญจภัทร นิยมดี) ๓๐ ก.ย. ๒๕๖๕
	(ครั้งแรก)						๒. ดอกเตอร์มาร์ทีน	
							อูลริช ไมเออล์	
				สำเนาถูกต้อง			๓. นางสาวมนสิรา	
				(ลายมือชื่อ) (นางจิราภรณ์ บัวพึ่ง)			พงศ์รุจิกร	
				เจ้าพนักงานที่ดินชำนาญงาน 27 ต.ค. 2565			๔. นางสาวสันถดา บัวลิษฐ์	
							๕. นายกิตติพันธ์ชญ์	
							จูกระจ่าง	
๑๕๘	เปลี่ยนแปลงผู้จัดการ	ลิฟ แอท ฟอร์ตี้นาย	๒/๒๕๕๙	ลิฟ แอท ฟอร์ตี้นาย	๒/๒๕๕๙		นายวรกานต์ สิทธิเดชศักดิ์	(ลายมือชื่อ)
	นิติบุคคลอาคารชุด							(นางเบญจภัทร นิยมดี) ๓๐ ก.ย. ๒๕๖๕

ภาคผนวกที่6-3

บัตรประจำตัวประชาชน Thai National ID Card
Identification Number 3 1009 00295 46 9
นาย วรกาน ลิขิตเดชาศักดิ์
Name Mr. Woragarn
Last name Likhitdechasakdi
เกิดวันที่ 20 เม.ย. 2524
Date of Birth 20 Apr. 1981
19 เม.ย. 2574
วันบัตรหมดอายุ
19 Apr. 2031
Date of Expiry
1007-03-04181214
ใช้สำหรับการส่งรายงานEIA เดือนกค-ธค2566เท่านั้น

ภาคผนวกที่6-4

ภาคผนวกที่6-5

2

เล่มที่ 1 รายการบุคคลในบ้านของเลขรหัสประจำบ้าน 1039-028306-1 ลำดับที่ 1

ชื่อ นายวรกาน ลิชิตเดชาศักดิ์ สัญชาติ ไทย เพศ ชาย

เลขประจำตัวประชาชน 3-1009-00295-46-9 สถานภาพ เจ้าบ้าน เกิดเมื่อ 20 เม.ย. 2524

มารดาผู้ให้กำเนิด ชื่อ ประยูรศรี 3-1009-00295-45-1 สัญชาติ ไทย

บิดาผู้ให้กำเนิด ชื่อ พิชัย 3-1009-00295-44-2 สัญชาติ ไทย

* มาจาก นายทะเบียน

4/22 ซ.สุขุมวิท 8 แขวงคลองเตย

เขตคลองเตย กรุงเทพมหานคร เมื่อ 25 ธ.ค. 2562 (นางสุกัญญา จ้อยรุ่ง)

** ไปที่ นายทะเบียน

เล่มที่ รายการบุคคลในบ้านของเลขรหัสประจำบ้าน ลำดับที่

ชื่อ สัญชาติ เพศ

เลขประจำตัวประชาชน สถานภาพ เกิดเมื่อ

มารดาผู้ให้กำเนิด ชื่อ สัญชาติ

บิดาผู้ให้กำเนิด ชื่อ สัญชาติ

* มาจาก นายทะเบียน

** ไปที่ นายทะเบียน

3